Mein Schiff

Logbuch Sommer 2028

Alle Routen der *Mein Schiff*®
Wohlfühlflotte auf einen Blick.

Jetzt buchen:
Bis 30.09.2027
attraktive Frühbucher-Angebote sichern



TUI Cruises

Immer da, wo die Welt am schönsten ist.

Mediterranes Lebensgefühl, eindrucksvolle Fjordlandschaften und vielfältige Küstenwelten von Europa bis Nordamerika: Der Sommer 2028 mit der *Mein Schiff* ® Flotte hält zahlreiche Reiseerlebnisse bereit.

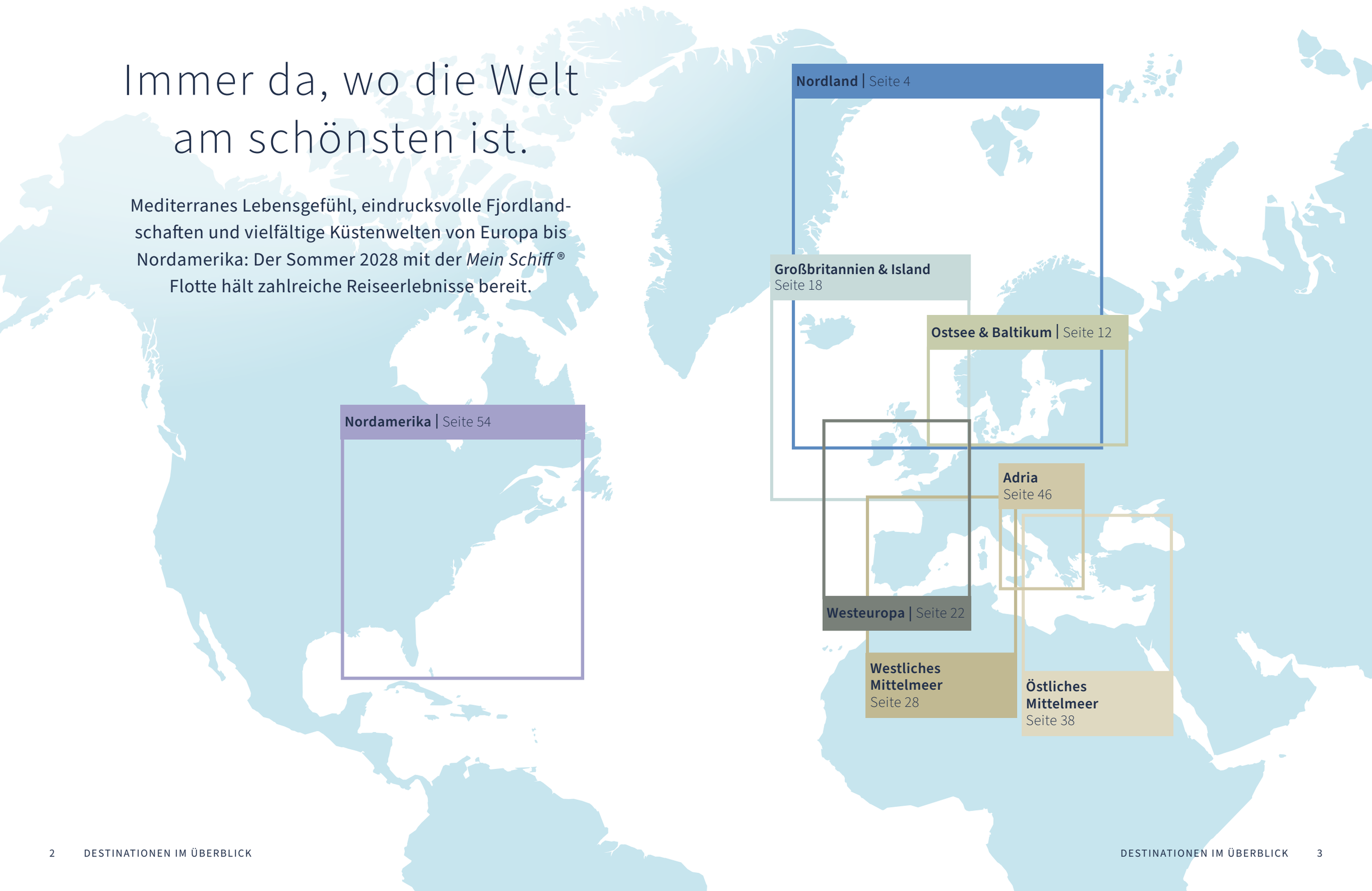

Nordland

Treten Sie ein in das Reich der Fjorde, Gletscher und uralten Legenden. In Europas hohem Norden zeigt sich die Natur in ihrer ganzen Größe.

Bis 30.09.2027
buchen und bis zu
200 € / CHF 183.- **sparen**



Wo tiefblaue Meeresarme in der Sonne funkeln, mächtige Wasserfälle in die Tiefe rauschen und Sagen von Trollen und Wikingern bis heute lebendig sind, verspricht jeder Tag ein neues Abenteuer. Die *Mein Schiff®* Flotte eröffnet Ihnen spektakuläre Perspektiven auf die Wunder des Nordens. Unvergessliche Aussichten bieten sich Ihnen etwa, wenn beim Kreuzen auf dem Geirangerfjord sattgrüne Berghänge gemächlich an Ihnen vorbeiziehen oder Sie am Nordkap den Blick über die Weiten des Eismeers schweifen lassen. Kleine Fischerdörfer und geschichtsreiche Hafenstädte empfangen Sie mit gemütlichem Flair. Folgen Sie den malerischen Gassen und nehmen Sie sich Zeit, die entspannte Lebensart des Nordens zu genießen.



Bergens historisches Hanseviertel Bryggen ist berühmt für seine bunten Kaufmannshäuser und gehört zum UNESCO-Welterbe.

Highlights

- Bequeme Anreise ab/bis Deutschland
- Die arktische Schönheit von Spitzbergen genießen
- Faszinierende Eindrücke der spektakulären Fjordwelt Norwegens
- Geschichte und norwegische Lebensart in Bergen und Oslo
- Auf ausgewählten Reisen Nordland und Island kombinieren



Mein Schiff	Reisebeginn	Reiseende	Routenname	Routenverlauf
Relax	**05.05.2028**	**07.05.2028**	**2 Nächte – Aarhus erleben: Feiern an Bord & Hygge an Land*** – ab/bis Kiel	Kiel – Aarhus – Kiel
1	**07.05.2028**	**14.05.2028**	**7 Nächte – Adults-only: Schätze des Nordens** – ab Bremerhaven/bis Warnemünde	Bremerhaven – 🛳 – Ålesund – Nordfjordeid (Eidsfjord) – 🛳 – Kopenhagen – Aarhus – Warnemünde
1	**07.05.2028**	**21.05.2028**	**14 Nächte – Adults-only: Große Städte, stille Fjorde** – ab Bremerhaven/bis Warnemünde	Bremerhaven – 🛳 – Ålesund – Nordfjordeid (Eidsfjord) – Kopenhagen – Aarhus – Warnemünde – 🛳 – Tallinn – Helsinki – Stockholm – Visby (Gotland) – 🛳 – Warnemünde
Relax	**07.05.2028**	**14.05.2028**	**7 Nächte – Vielfalt Norwegens** – ab/bis Kiel	Kiel – 🛳 – Bergen – Olden – Ålesund – Haugesund – 🛳 – Kiel
Relax	**07.05.2028**	**21.05.2028**	**14 Nächte - Schönheiten von Norwegen und Dänemark** – ab/bis Kiel	Kiel – 🛳 – Bergen – Olden – Ålesund – Haugesund – 🛳 – Kiel – Kopenhagen – Kopenhagen – 🛳 – Kristiansand – Oslo (Oslofjord) – 🛳 – Kiel
Relax	**14.05.2028**	**21.05.2028**	**7 Nächte – Skandinavische Metropolen & Küstenidylle** – ab/bis Kiel	Kiel – Kopenhagen – Kopenhagen – 🛳 – Kristiansand – Oslo (Oslofjord) – 🛳 – Kiel
Relax	**14.05.2028**	**28.05.2028**	**14 Nächte – Kopenhagen und Norwegens Fjorde** – ab/bis Kiel	Kiel – Kopenhagen – Kopenhagen – 🛳 – Kristiansand – Oslo (Oslofjord) – 🛳 – Kiel – 🛳 – Bergen – Geiranger (Geirangerfjord) / Hellesylt (Sunnylvsfjord) – Molde – Stavanger – 🛳 – Hamburg
7	**18.05.2028**	**25.05.2028**	**7 Nächte – Skandinaviens Küstenhighlights** – ab Hamburg/bis Kiel	Hamburg – 🛳 – Stavanger – Kristiansand – Oslo (Oslofjord) – 🛳 – Kopenhagen – Kiel
Relax	**21.05.2028**	**28.05.2028**	**7 Nächte – Norwegen mit Geirangerfjord** – ab Kiel/bis Hamburg	Kiel – 🛳 – Bergen – Geiranger (Geirangerfjord) / Hellesylt (Sunnylvsfjord) – Molde – Stavanger – 🛳 – Hamburg
2	**28.05.2028**	**09.06.2028**	**12 Nächte – Sommerbeginn in Norwegen** – ab/bis Bremerhaven	Bremerhaven – 🛳 – Nordfjordeid (Eidsfjord) – 🛳² – Honningsvåg (Nordkap) – Tromsø – 🛳 – Trondheim (Trondheimfjord) – Molde (Moldefjord) – Ålesund – 🛳 – Bremerhaven
Relax	**28.05.2028**	**04.06.2028**	**7 Nächte – Norwegens Fjordwelten** – ab/bis Hamburg	Hamburg – 🛳 – Bergen – Geiranger (Geirangerfjord) / Hellesylt (Sunnylvsfjord) – Ålesund – Sightseeing Hardangerfjord – 🛳 – Hamburg
1	**29.05.2028**	**05.06.2028**	**7 Nächte – Schätze des Nordens** – ab/bis Warnemünde	Warnemünde – Kopenhagen – 🛳 – Nordfjordeid (Eidsfjord) – Ålesund – Haugesund – 🛳 – Warnemünde
7	**04.06.2028**	**16.06.2028**	**12 Nächte – Sommerliches Norwegen** – ab/bis Kiel	Kiel – 🛳 – Ålesund – Nordfjordeid (Eidsfjord) – 🛳² – Honningsvåg (Nordkap) – Tromsø – 🛳 – Trondheim (Trondheimfjord) – 🛳² – Kiel
Relax	**04.06.2028**	**13.06.2028**	**9 Nächte – Norwegens Fjordwelten** – ab/bis Hamburg	Hamburg – 🛳 – Kristiansand – 🛳 – Olden – Geiranger (Geirangerfjord) / Hellesylt (Sunnylvsfjord) – Ålesund – Bergen – 🛳 – Hamburg
3	**08.06.2028**	**18.06.2028**	**10 Nächte – Naturparadies Norwegen** – ab Bremerhaven/bis Kiel	Bremerhaven – 🛳 – Skjolden – Nordfjordeid (Eidsfjord) – 🛳 – Narvik – Leknes (Lofoten) – 🛳 – Ålesund – 🛳 – Kiel
Relax	**13.06.2028**	**25.06.2028**	**12 Nächte – Norwegens Fjordwelten mit Nordkap** – ab/bis Hamburg	Hamburg – 🛳² – Geiranger (Geirangerfjord) / Hellesylt (Sunnylvsfjord) – 🛳² – Honningsvåg (Nordkap) – Tromsø – 🛳 – Trondheim (Trondheimfjord) – Ålesund – 🛳 – Hamburg
7	**18.06.2028**	**06.07.2028**	**18 Nächte – Norwegens Fjordwelten & Islands Naturwunder** – ab/bis Kiel	Kiel – 🛳 – Molde (Moldefjord) – Trondheim (Trondheimfjord) – 🛳² – Tromsø – Honningsvåg (Nordkap) – 🛳 – Longyearbyen (Spitzbergen) – 🛳² – Akureyri (Island) – 🛳 – Reykjavik (Island) – 🛳³ – Kiel
Relax	**21.06.2028**	**03.07.2028**	**12 Nächte – Sommerzauber in Norwegen** – ab/bis Bremerhaven	Bremerhaven – 🛳 – Nordfjordeid (Eidsfjord) – 🛳² – Honningsvåg (Nordkap) – Tromsø – 🛳 – Trondheim (Trondheimfjord) – Molde (Moldefjord) – Haugesund – 🛳 – Bremerhaven
1	**02.07.2028**	**12.07.2028**	**10 Nächte – Norwegens Fjordwelten** – ab/bis Hamburg	Hamburg – 🛳² – Trondheim (Trondheimfjord) – Olden – Geiranger (Geirangerfjord) / Hellesylt (Sunnylvsfjord) – Ålesund – Molde (Moldefjord) – Sightseeing Hardangerfjord – 🛳 – Hamburg
Relax	**03.07.2028**	**15.07.2028**	**12 Nächte – Norwegens Fjordwelten mit Nordkap** – ab/bis Bremerhaven	Bremerhaven – 🛳 – Nordfjordeid (Eidsfjord) – Geiranger (Geirangerfjord) / Hellesylt (Sunnylvsfjord) – 🛳² – Honningsvåg (Nordkap) – Tromsø – 🛳 – Molde (Moldefjord) – Ålesund – 🛳 – Bremerhaven

🛳 Seetag 🛳ˣ Aufeinanderfolgende Seetage

* Zu einem späteren Zeitpunkt buchbar.

Alle Angaben ohne Gewähr. Änderungen der Termine, Routen oder Liegeplätze vorbehalten.

Mein Schiff	Reisebeginn	Reiseende	Routenname	Routenverlauf
Relax	**06.07.2028**	**20.07.2028**	**14 Nächte – Norwegens Fjorde und Spitzbergen** – ab / bis Kiel	Kiel – 🛳 – Bergen – Geiranger (Geirangerfjord) / Hellesylt (Sunnylvsfjord) – Molde (Moldefjord) – 🛳 – Tromsø – Honningsvåg (Nordkap) – 🛳 – Longyearbyen (Spitzbergen) – 🛳⁴ – Kiel
Relax	**12.07.2028**	**24.07.2028**	**12 Nächte – Norwegens Naturschönheiten** – ab / bis Hamburg	Hamburg – 🛳 – Nordfjordeid – 🛳² – Honningsvåg (Nordkap) – Tromsø – 🛳 – Trondheim (Trondheimfjord) – Molde (Moldefjord) – Ålesund – 🛳 – Hamburg
2	**15.07.2028**	**27.07.2028**	**12 Nächte – Islands Naturwunder** – ab / bis Bremerhaven	Bremerhaven – 🛳 – Haugesund – Ålesund – 🛳² – Akureyri (Island) – Reykjavik (Island) – Reykjavik (Island) – 🛳³ – Bremerhaven
Relax	**20.07.2028**	**07.08.2028**	**18 Nächte – Hoher Norden: Island, Spitzbergen und Norwegen** – ab / bis Kiel	Kiel – 🛳³ – Reykjavik (Island) – Reykjavik (Island) – Akureyri (Island) – 🛳² – Longyearbyen (Spitzbergen) – 🛳 – Honningsvåg (Nordkap) – Tromsø – 🛳 – Trondheim (Trondheimfjord) – Molde (Moldefjord) – 🛳 – Kopenhagen – Kiel









🛳 Seetag 🛳ˣ Aufeinanderfolgende Seetage

Alle Angaben ohne Gewähr. Änderungen der Termine, Routen oder Liegeplätze vorbehalten.

Mein Schiff	Reisebeginn	Reiseende	Routenname	Routenverlauf
7	**24.07.2028**	**06.08.2028**	**13 Nächte – Norwegens Naturschönheiten mit Geirangerfjord** – ab/bis Hamburg	Hamburg – 🛳 – Nordfjordeid – Geiranger (Geirangerfjord) / Hellesylt (Sunnylvsfjord) – 🛳² – Honningsvåg (Nordkap) – Tromsø – 🛳 – Trondheim (Trondheimfjord) – 🛳 – Kristiansand – 🛳 – Hamburg
Relax	**27.07.2028**	**08.08.2028**	**12 Nächte – Sommerzauber in Norwegen** – ab/bis Bremerhaven	Bremerhaven – 🛳 – Bergen – Geiranger (Geirangerfjord) / Hellesylt (Sunnylvsfjord) – 🛳² – Honningsvåg (Nordkap) – Tromsø – 🛳 – Trondheim (Trondheimfjord) – Ålesund – 🛳 – Bremerhaven
7	**06.08.2028**	**13.08.2028**	**7 Nächte – Norwegens Fjordwelten** – ab/bis Hamburg	Hamburg – 🛳 – Flåm (Aurlandsfjord) – Molde (Moldefjord) – Trondheim (Trondheimfjord) – Ålesund – 🛳 – Hamburg
2	**07.08.2028**	**21.08.2028**	**14 Nächte – Sehnsuchtsziel Spitzbergen** – ab/bis Kiel	Kiel – 🛳⁴ – Longyearbyen (Spitzbergen) – 🛳 – Honningsvåg (Nordkap) – 🛳² – Ålesund – Nordfjordeid (Eidsfjord) – Stavanger – 🛳 – Kiel
3	**09.08.2028**	**21.08.2028**	**12 Nächte – Fjordland Norwegen** – ab/bis Bremerhaven	Bremerhaven – 🛳 – Bergen – Nordfjordeid (Eidsfjord) – 🛳 – Narvik – Leknes (Lofoten) – Harstad (Vesterålen) – 🛳 – Trondheim (Trondheimfjord) – Ålesund – 🛳 – Bremerhaven
Relax	**13.08.2028**	**21.08.2028**	**8 Nächte – Sommeridylle in Norwegen** – ab/bis Hamburg	Hamburg – 🛳 – Ålesund – Trondheim (Trondheimfjord) – Molde (Moldefjord) – 🛳 – Kristiansand – 🛳 – Hamburg
Relax	**21.08.2028**	**30.08.2028**	**9 Nächte – Norwegen mit Geirangerfjord** – ab/bis Hamburg	Hamburg – 🛳 – Sightseeing Hardangerfjord – Molde (Moldefjord) – Geiranger (Geirangerfjord) / Hellesylt (Sunnylvsfjord) – 🛳 – Bergen – Haugesund – 🛳 – Hamburg
Relax	**30.08.2028**	**10.09.2028**	**11 Nächte – Norwegens Fjordwelten** – ab/bis Hamburg	Hamburg – 🛳 – Bergen – Geiranger (Geirangerfjord) / Hellesylt (Sunnylvsfjord) – 🛳 – Trondheim (Trondheimfjord) – Molde (Moldefjord) – 🛳 – Oslo (Oslofjord) – Skagen – 🛳 – Hamburg
2	**09.09.2028**	**16.09.2028**	**7 Nächte – Norwegens Fjordwelten** – ab/bis Bremerhaven	Bremerhaven – 🛳 – Ålesund – Molde (Moldefjord) – Nordfjordeid (Eidsfjord) – Sightseeing Hardangerfjord – 🛳 – Bremerhaven
Relax	**10.09.2028**	**17.09.2028**	**7 Nächte – Norwegens Naturschönheiten** – ab/bis Hamburg	Hamburg – 🛳 – Sightseeing Hardangerfjord – Geiranger (Geirangerfjord) / Hellesylt (Sunnylvsfjord) – Ålesund – Haugesund – 🛳 – Hamburg
2	**16.09.2028**	**23.09.2028**	**7 Nächte – Fjordland Norwegen** – ab/bis Bremerhaven	Bremerhaven – 🛳 – Flåm (Aurlandsfjord) – Nordfjordeid (Eidsfjord) – Bergen – Sightseeing Hardangerfjord – 🛳 – Bremerhaven
Relax	**17.09.2028**	**24.09.2028**	**7 Nächte – Norwegen mit Geirangerfjord** – ab/bis Hamburg	Hamburg – 🛳 – Sightseeing Hardangerfjord – Geiranger (Geirangerfjord) / Hellesylt (Sunnylvsfjord) – Ålesund – Haugesund – 🛳 – Hamburg
3	**22.09.2028**	**29.09.2028**	**7 Nächte – Adults-only: Fjordland Norwegen** – ab/bis Bremerhaven	Bremerhaven – 🛳 – Molde (Moldefjord) – Nordfjordeid (Eidsfjord) – Sightseeing Hardangerfjord – Stavanger – 🛳 – Bremerhaven
Relax	**24.09.2028**	**01.10.2028**	**7 Nächte – Norwegen mit Geirangerfjord** – ab/bis Hamburg	Hamburg – 🛳 – Ålesund – Geiranger (Geirangerfjord) / Hellesylt (Sunnylvsfjord) – Olden – Bergen – 🛳 – Hamburg
Relax	**01.10.2028**	**10.10.2028**	**9 Nächte – Norwegens Naturschönheiten** – ab/bis Hamburg	Hamburg – 🛳 – Stavanger – Flåm (Aurlandsfjord) – 🛳 – Trondheim (Trondheimfjord) – Ålesund – Haugesund – 🛳 – Hamburg
2	**08.10.2028**	**15.10.2028**	**7 Nächte – Fjordland Norwegen** – ab Bremerhaven/bis Kiel	Bremerhaven – 🛳 – Stavanger – Nordfjordeid (Eidsfjord) – Ålesund – Haugesund – 🛳 – Kiel
2	**08.10.2028**	**22.10.2028**	**14 Nächte – Zauberhaftes Norwegen und Ostseemetropolen** – ab Bremerhaven/bis Kiel	Bremerhaven – 🛳 – Stavanger – Nordfjordeid (Eidsfjord) – Ålesund – Haugesund – 🛳 – Kiel – 🛳 – Tallinn – Helsinki – Stockholm – Stockholm – 🛳 – Kiel
Relax	**10.10.2028**	**17.10.2028**	**7 Nächte – Vielfalt Norwegens** – ab/bis Hamburg	Hamburg – 🛳 – Flåm (Aurlandsfjord) – Olden – Ålesund – Haugesund – 🛳 – Hamburg
3	**15.10.2028**	**23.10.2028**	**8 Nächte – Norwegens Fjordwelten** – ab/bis Bremerhaven	Bremerhaven – 🛳 – Bergen – Nordfjordeid (Eidsfjord) – Molde (Moldefjord) – Ålesund – Haugesund – 🛳 – Bremerhaven
2	**22.10.2028**	**29.10.2028**	**7 Nächte – Herbstliches Nordland** – ab/bis Kiel	Kiel – Kopenhagen – 🛳 – Oslo (Oslofjord) – Kristiansand – Haugesund – 🛳 – Kiel

🛳 Seetag 🛳ˣ Aufeinanderfolgende Seetage

Alle Angaben ohne Gewähr. Änderungen der Termine, Routen oder Liegeplätze vorbehalten.

Ostsee & Baltikum

An den Küsten des Mare Balticum trifft große Vergangenheit auf modernen Lifestyle. Willkommen in der liebenswerten Heimat von Königen, Hanse und skandinavischem Design.

Bis 30.09.2027
buchen und bis zu
200 € / CHF 183.- **sparen**



In den vielfältigen Metropolen der Ostsee erzählt jeder Blick eine neue Geschichte. In den Altstädten von Tallinn, Riga und Danzig führen Kopfsteinpflastergassen vorbei an mittelalterlichen Wehrtürmen und prächtigen Kaufmannshäusern, über deren Dächern sich spitze Kirchtürme in den Himmel recken. Mit reizvollen Kontrasten begeistern Stockholm und Helsinki: Hier liegen historische Bauten und lebendige Viertel voller Designläden, Vintage-Shops und Restaurants nur einen kurzen Spaziergang voneinander entfernt. Und für eine landestypische Pause ist das nächste Café nie weit. Dort warten frisch gebackene Zimtschnecken, duftender Kaffee und eine Gemütlichkeit, die im Norden Tradition hat.

Highlights

- Bequeme Anreise ab/bis Deutschland
- Mehrere Hauptstädte bequem auf einer Route kennenlernen
- Stockholm genießen, auf ausgewählten Reisen auch über Nacht
- Auf mittelalterlichen Gassen durch das historische Tallinn
- Die Inselstadt Visby: gemütliches Flair und UNESCO-Welterbe



Mit roten Fischerhäuschen, hohen Klippen und feinen Stränden zeigt sich Schweden auf Gotland wie aus dem Bilderbuch.



Mein Schiff	Reisebeginn	Reiseende	Routenname	Routenverlauf
Relax	02.05.2028	05.05.2028	**3 Nächte – Adults-only: Entspannte Auszeit zwischen Hamburg und Kopenhagen** – ab Hamburg/bis Kiel	Hamburg – 🛳 – Kopenhagen – Kiel
1	14.05.2028	21.05.2028	**7 Nächte – Adults-only: Metropolen der Ostsee** – ab/bis Warnemünde	Warnemünde – 🛳 – Tallinn – Helsinki – Stockholm – Visby (Gotland) – 🛳 – Warnemünde
1	21.05.2028	29.05.2028	**8 Nächte – Metropolen der Ostsee** – ab/bis Warnemünde	Warnemünde – 🛳 – Gdynia (Danzig) – 🛳 – Tallinn – Helsinki – Stockholm – 🛳 – Warnemünde
7	28.05.2028	04.06.2028	**7 Nächte – Metropolen der Ostsee** – ab/bis Kiel	Kiel – 🛳 – Riga – Tallinn – Helsinki – Stockholm – 🛳 – Kiel
1	05.06.2028	16.06.2028	**11 Nächte – Metropolen der Ostsee** – ab/bis Warnemünde	Warnemünde – 🛳 – Gdynia (Danzig) – Klaipeda – Riga – 🛳 – Tallinn – Helsinki – Stockholm – 🛳 – Aarhus – Warnemünde
1	16.06.2028	19.06.2028	**3 Nächte – Kurze Auszeit in Dänemark** – ab Warnemünde/bis Kiel	Warnemünde – Kopenhagen – Aarhus – Kiel
1	19.06.2028	29.06.2028	**10 Nächte – Metropolen der Ostsee** – ab/bis Kiel	Kiel – 🛳 – Gdynia (Danzig) – Klaipeda – Riga – 🛳 – Tallinn – Helsinki – Stockholm – 🛳 – Kiel
1	25.06.2028	02.07.2028	**7 Nächte – Nordische Metropolen** – ab/bis Hamburg	Hamburg – 🛳 – Oslo (Oslofjord) – Skagen – Kopenhagen – Aarhus – 🛳 – Hamburg
1	29.06.2028	11.07.2028	**12 Nächte – Metropolen der Ostsee** – ab/bis Kiel	Kiel – 🛳 – Gdynia (Danzig) – Klaipeda – Riga – 🛳 – Tallinn – Helsinki – Stockholm – Visby (Gotland) – 🛳 – Kopenhagen – Kiel
1	11.07.2028	23.07.2028	**12 Nächte – Ostsee Zauber** – ab/bis Kiel	Kiel – 🛳 – Gdynia (Danzig) – Klaipeda – Riga – 🛳 – Tallinn – Helsinki – Stockholm – Visby (Gotland) – 🛳 – Aarhus – Kiel
1	23.07.2028	06.08.2028	**14 Nächte – Ostsee Zauber** – ab/bis Kiel	Kiel – Rønne (Bornholm) – 🛳 – Klaipeda – Riga – 🛳 – Tallinn – Helsinki – Stockholm – Visby (Gotland) – Gdynia (Danzig) – 🛳 – Aarhus – Kopenhagen – Kiel
1	06.08.2028	13.08.2028	**7 Nächte – Metropolen der Ostsee** – ab/bis Kiel	Kiel – 🛳 – Riga – Tallinn – Helsinki – Stockholm – 🛳 – Kiel
1	13.08.2028	23.08.2028	**10 Nächte – Sommerträume in der Ostsee** – ab/bis Kiel	Kiel – 🛳 – Gdynia (Danzig) – Klaipeda – Riga – 🛳 – Tallinn – Helsinki – Stockholm – 🛳 – Kiel
7	21.08.2028	28.08.2028	**7 Nächte – Metropolen der Ostsee** – ab/bis Kiel	Kiel – 🛳 – Riga – Tallinn – Helsinki – Stockholm – 🛳 – Kiel
Relax	23.08.2028	27.08.2028	**4 Nächte – Skandinavische Auszeit: Entspannung an Bord & Hygge an Land** – ab Kiel/bis Hamburg	Kiel – Kopenhagen – Aarhus – 🛳 – Hamburg
7	28.08.2028	07.09.2028	**10 Nächte – Metropolen der Ostsee intensiv** – ab/bis Kiel	Kiel – 🛳 – Gdynia (Danzig) – Klaipeda – Riga – 🛳 – Tallinn – Helsinki – Stockholm – 🛳 – Kiel
7	01.10.2028	03.10.2028	**2 Nächte – Kopenhagen erleben: Feiern an Bord & Hygge an Land** – ab/bis Kiel	Kiel – Kopenhagen – Kiel
7	03.10.2028	08.10.2028	**5 Nächte – Hyggelige Kurzreise Dänemark** – ab Kiel/bis Hamburg	Kiel – Kopenhagen – Aarhus – Skagen – 🛳 – Hamburg
2	15.10.2028	22.10.2028	**7 Nächte – Metropolen der Ostsee** – ab/bis Kiel	Kiel – 🛳 – Tallinn – Helsinki – Stockholm – Stockholm – 🛳 – Kiel

🛳 Seetag 🛳ˣ Aufeinanderfolgende Seetage

Alle Angaben ohne Gewähr. Änderungen der Termine, Routen oder Liegeplätze vorbehalten.

Mein Schiff	Reisebeginn	Reiseende	Routenname	Routenverlauf
2	**15.10.2028**	**29.10.2028**	**14 Nächte – Zauberhaftes Norwegen und Ostseemetropolen** – ab/bis Kiel	Kiel – 🛳 – Tallinn – Helsinki – Stockholm – Stockholm – 🛳 – Kiel – Kopenhagen – 🛳 – Oslo (Oslofjord) – Kristiansand – Haugesund – 🛳 – Kiel
Relax	**17.10.2028**	**21.10.2028**	**4 Nächte – Oslo entdecken: Entspannung im hohen Norden** – ab/bis Hamburg	Hamburg – 🛳 – Oslo (Oslofjord) – 🛳 – Hamburg
2	**29.10.2028**	**01.11.2028**	**3 Nächte – Kopenhagen entdecken: Entspannung an Bord & Hygge an Land** – ab Kiel/bis Bremerhaven	Kiel – Kopenhagen – 🛳 – Bremerhaven









🛳 Seetag 🛳x Aufeinanderfolgende Seetage

Alle Angaben ohne Gewähr. Änderungen der Termine, Routen oder Liegeplätze vorbehalten.

Großbritannien & Island

Von Schottlands Burgen bis in die Prachtstraßen Londons öffnet Großbritannien seine Schatzkiste. Als wildes Reich aus Feuer und Eis lädt Island zum Staunen ein.



Bis 30.09.2027
buchen und bis zu
230 € / CHF 210.- **sparen**

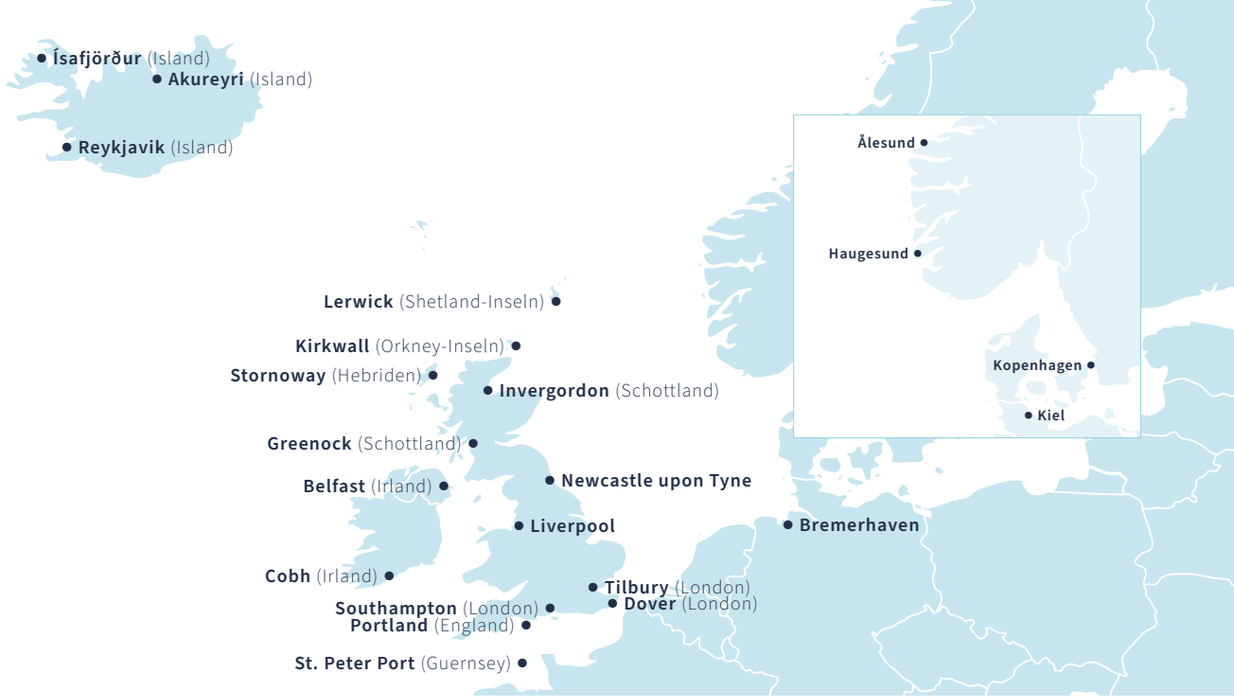

Zwischen uralten Traditionen und neuesten Trends, spektakulären Landschaften und inspirierenden Metropolen sind königliche Entdeckungen garantiert. Lassen Sie sich verzaubern von der märchenhaften Schönheit der schottischen Highlands, von ehrwürdigen Schlössern, farbenfrohen Cottages und den berühmten weißen Klippen. Während Liverpool Sie auf die Spuren der Beatles führt, lockt London mit unzähligen Shopping-Möglichkeiten und Kultur von Weltrang. Die ungezähmte Kraft der Natur begegnet Ihnen in Island: Geysire schießen meterhoch in den Himmel, heiße Quellen dampfen zwischen moosbedeckten Lavafeldern und mächtige Wasserfälle stürzen tosend über dunklen Fels.



Der Geysir Strokkur auf Island schießt seine Fontänen in bis zu 35 m Höhe.

Highlights

- Bequeme Anreise ab/bis Deutschland
- Wildes Schottland: Highlands, Orkneys und Hebriden
- Die facettenreichen Metropolen London, Edinburgh und Belfast
- Im Reich der Geysire und Gletscher: Islands Naturwunder
- Reykjavík und seine faszinierende Umgebung intensiv erkunden – häufig mit Liegezeit über Nacht



Mein Schiff	Reisebeginn	Reiseende	Routenname	Routenverlauf
2	**05.05.2028**	**14.05.2028**	**9 Nächte – Adults-only: Großbritanniens Schätze** – ab/bis Bremerhaven	Bremerhaven – 🛳 – Invergordon (Schottland) – 🛳 – Belfast (Irland) – Greenock (Edinburgh) – 🛳 – Southampton (London) – 🛳 – Bremerhaven
2	**14.05.2028**	**24.05.2028**	**10 Nächte – Großbritanniens Schätze** – ab/bis Bremerhaven	Bremerhaven – 🛳 – Invergordon (Schottland) – 🛳 – Greenock (Edinburgh) – Belfast (Irland) – Liverpool – 🛳 – Southampton (London) – 🛳 – Bremerhaven
3	**27.05.2028**	**08.06.2028**	**12 Nächte – Islands Naturwunder** – ab/bis Bremerhaven	Bremerhaven – 🛳³ – Akureyri (Island) – Isafjörður (Island) – Reykjavik (Island) – Reykjavik (Island) – 🛳 – Stornoway (Hebriden) – Invergordon (Schottland) – 🛳 – Bremerhaven
2	**09.06.2028**	**21.06.2028**	**12 Nächte – Islands Naturwunder** – ab/bis Bremerhaven	Bremerhaven – 🛳 – Invergordon (Schottland) – 🛳² – Akureyri (Island) – Ísafjörður (Island) – Reykjavik (Island) – Reykjavik (Island) – 🛳³ – Bremerhaven
3	**20.06.2028**	**04.07.2028**	**14 Nächte – Islands Naturwunder** – ab Kiel/bis Bremerhaven	Kiel – Kopenhagen – 🛳 – Invergordon (Schottland) – 🛳 – Reykjavik (Island) – Reykjavik (Island) – Reykjavik (Island) – Akureyri (Island) – 🛳² – Lerwick (Shetland-Inseln) – Kirkwall (Orkney-Inseln) – 🛳 – Bremerhaven
3	**04.07.2028**	**14.07.2028**	**10 Nächte – Best of Großbritannien** – ab/bis Bremerhaven	Bremerhaven – 🛳 – Southampton (London) – 🛳 – Greenock (Edinburgh) – Belfast (Irland) – 🛳 – Kirkwall (Orkney-Inseln) – Invergordon (Schottland) – 🛳 – Bremerhaven
3	**28.07.2028**	**09.08.2028**	**12 Nächte – Islands Naturwunder** – ab/bis Bremerhaven	Bremerhaven – 🛳 – Kirkwall (Orkney-Inseln) – 🛳² – Akureyri (Island) – Isafjörður (Island) – Reykjavik (Island) – Reykjavik (Island) – 🛳 – Invergordon (Schottland) – 🛳 – Bremerhaven
2	**08.08.2028**	**20.08.2028**	**12 Nächte – Islands Naturwunder** – ab/bis Bremerhaven	Bremerhaven – 🛳³ – Akureyri (Island) – Reykjavik (Island) – Reykjavik (Island) – Reykjavik (Island) – 🛳 – Stornoway (Hebriden) – 🛳² – Bremerhaven
2	**20.08.2028**	**30.08.2028**	**10 Nächte – Großbritanniens Schätze** – ab/bis Bremerhaven	Bremerhaven – 🛳 – Invergordon (Schottland) – 🛳 – Greenock (Edinburgh) – Belfast (Irland) – 🛳 – Portland (England) – Southampton (London) – 🛳 – Bremerhaven
2	**30.08.2028**	**09.09.2028**	**10 Nächte – Großbritanniens Schätze** – ab/bis Bremerhaven	Bremerhaven – 🛳 – Invergordon (Schottland) – 🛳 – Greenock (Edinburgh) – Liverpool – 🛳 – Portland (England) – Southampton (London) – 🛳 – Bremerhaven
3	**03.09.2028**	**10.09.2028**	**7 Nächte – Zauberhaftes Südengland** – ab/bis Bremerhaven	Bremerhaven – 🛳 – Portland (England) – Southampton (London) – Dover (London) – Tilbury (London) – 🛳 – Bremerhaven
3	**10.09.2028**	**22.09.2028**	**12 Nächte – Best of Großbritannien und Irland** – ab/bis Bremerhaven	Bremerhaven – 🛳 – Invergordon (Schottland) – 🛳 – Greenock (Edinburgh) – Liverpool – 🛳 – Cobh (Irland) – 🛳 – Portland (England) – Southampton (London) – 🛳 – Bremerhaven







🛳 Seetag 🛳ˣ Aufeinanderfolgende Seetage

Alle Angaben ohne Gewähr. Änderungen der Termine, Routen oder Liegeplätze vorbehalten.

Westeuropa

Mal mondän, mal wildromantisch und immer voller Lebensart: Mit seinen vielen Facetten macht Westeuropa es Ihnen leicht, wunschlos glücklich zu sein.



Bis 30.09.2027
buchen und bis zu
360 € / CHF 329.- **sparen**

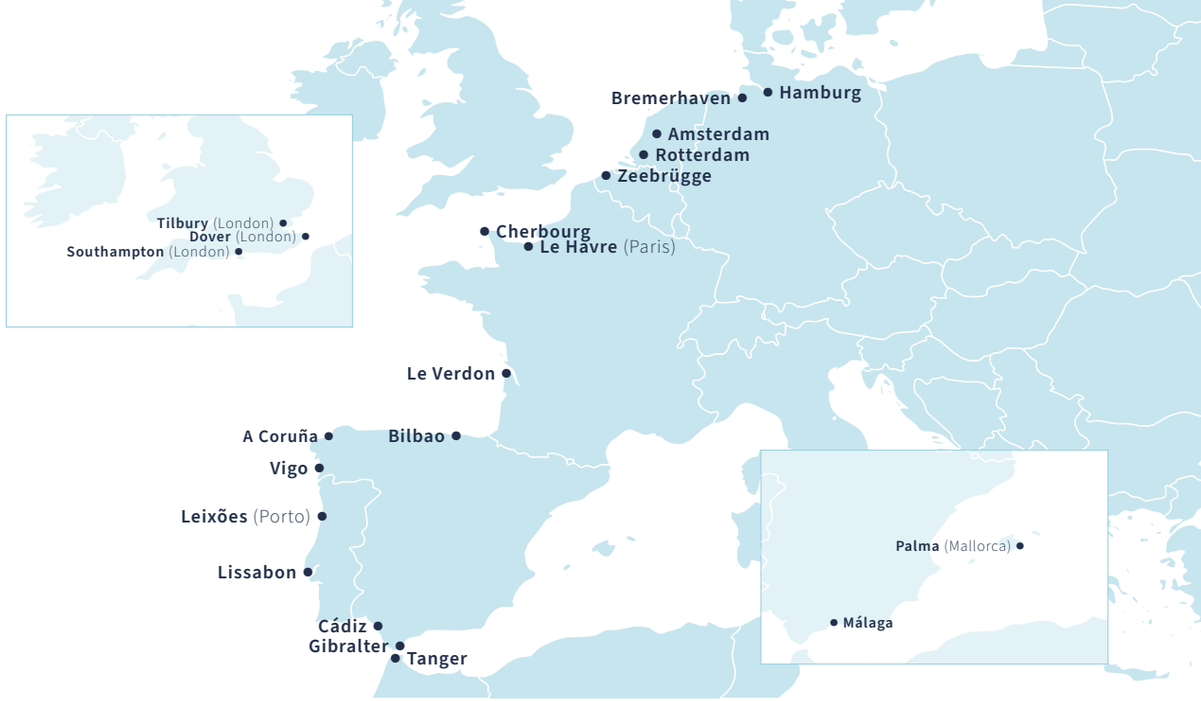

Entlang der Küsten des Atlantiks wechseln sich weltstädtischer Glanz und ursprüngliche Natur so lebendig ab, dass jeder Hafen ein neues Kapitel Europas aufschlägt. Paris und London begeistern mit prachtvollen Boulevards, berühmten Museen und eleganten Geschäften. In Lissabon und Porto schlägt das Herz dagegen etwas langsamer: Hier klingt Fado durch steile Gassen, kunstvolle Kacheln schmücken die Fassaden, und am Douro reift der Portwein. Spaniens Küste zeigt sich im Norden grün, im Süden sonnenverwöhnt und voller Temperament. Und überall ist der Genuss Ihr Begleiter: Stoßen Sie bei fangfrischem Fisch mit regionalem Wein auf Westeuropas unwiderstehliche Vielfalt an.



Der Felsen von Gibraltar erhebt sich rund 426 m über das Meer und ist die Heimat der berühmten frei laufenden Berberaffen.

Highlights

- In Cherbourg öffnet sich Ihnen das Tor zur Normandie
- Mit der historischen Straßenbahn Lissabon erkunden
- Bilbao, Stadt der Pintxos und modernen Kunst
- Starten Sie in Amsterdam zum Grachtenbummel
- Europas Südspitze: das legendäre Gibraltar



Mein Schiff	Reisebeginn	Reiseende	Routenname	Routenverlauf
Flow	**13.03.2028**	**22.03.2028**	**9 Nächte – Europas Westküste** – ab Hamburg / bis Palma	Hamburg – 🛳 – Le Havre (Paris) – 🛳 – A Coruña – Lissabon – Lissabon – Cádiz – 🛳 – Palma (Mallorca)
Flow	**13.03.2028**	**23.03.2028**	**10 Nächte – Europas Westküste** – ab Hamburg / bis Palma	Hamburg – 🛳 – Le Havre (Paris) – 🛳 – A Coruña – Lissabon – Lissabon – Cádiz – 🛳 – Palma (Mallorca) – Palma (Mallorca)
2	**23.04.2028**	**05.05.2028**	**12 Nächte – Westeuropas Vielfalt** – ab / bis Bremerhaven	Bremerhaven – 🛳 – Southampton (London) – 🛳 – A Coruña – Leixões (Porto) – Lissabon – Lissabon – 🛳 – Bilbao – 🛳² – Bremerhaven
7	**08.05.2028**	**18.05.2028**	**10 Nächte – Europas Westküste** – ab Palma / bis Hamburg	Palma (Mallorca) – 🛳 – Gibraltar – Cádiz – Lissabon – Leixões (Porto) – A Coruña – 🛳 – Le Havre (Paris) – 🛳 – Hamburg
3	**20.05.2028**	**27.05.2028**	**7 Nächte – Westeuropas Vielfalt** – ab / bis Bremerhaven	Bremerhaven – 🛳 – Dover (London) – Tilbury (London) – Zeebrügge – Rotterdam – 🛳 – Bremerhaven
2	**24.05.2028**	**28.05.2028**	**4 Nächte – Amsterdam entdecken: Entspannung an Bord & Grachten an Land** – ab / bis Bremerhaven	Bremerhaven – 🛳 – Amsterdam – 🛳 – Bremerhaven
6	**13.07.2028**	**20.07.2028**	**7 Nächte – Iberische Sonnenseiten** – ab Palma / bis Leixões (Porto)	Palma (Mallorca) – 🛳 – Málaga – Tanger – Cádiz – Lissabon – 🛳 – Leixões (Porto)
6	**13.07.2028**	**27.07.2028**	**14 Nächte – Europas Sonnenseite und die Schönheiten der Westküste –** ab Palma / bis Leixões (Porto)	Palma (Mallorca) – 🛳 – Málaga – Tanger – Cádiz – Lissabon – 🛳 – Leixões (Porto) – 🛳 – Le Verdon – Bilbao – 🛳 – A Coruña – Vigo – Leixões (Porto)
6	**20.07.2028**	**27.07.2028**	**7 Nächte – Sommerzeit an der Westküste** – ab / bis Leixões (Porto)	Leixões (Porto) – 🛳 – Le Verdon – Bilbao – 🛳 – A Coruña – Vigo – Leixões (Porto)
6	**20.07.2028**	**03.08.2028**	**14 Nächte – Rund um die Iberische Halbinsel** – ab / bis Leixões (Porto)	Leixões (Porto) – 🛳 – Le Verdon – Bilbao – 🛳 – A Coruña – Vigo – Leixões (Porto) – 🛳 – Gibraltar – Tanger – Cádiz – Lissabon – 🛳 – Leixões (Porto)
6	**27.07.2028**	**03.08.2028**	**7 Nächte – Sommerzeit an der Westküste mit Marokko** – ab / bis Leixões (Porto)	Leixões (Porto) – 🛳 – Gibraltar – Tanger – Cádiz – Lissabon – 🛳 – Leixões (Porto)
6	**27.07.2028**	**10.08.2028**	**14 Nächte – Rund um die Iberische Halbinsel** – ab / bis Leixões (Porto)	Leixões (Porto) – 🛳 – Gibraltar – Tanger – Cádiz – Lissabon – 🛳 – Leixões (Porto) – 🛳 – Le Verdon – Bilbao – 🛳 – A Coruña – Vigo – Leixões (Porto)
6	**03.08.2028**	**10.08.2028**	**7 Nächte – Sommerzeit an der Westküste** – ab / bis Leixões (Porto)	Leixões (Porto) – 🛳 – Le Verdon – Bilbao – 🛳 – A Coruña – Vigo – Leixões (Porto)
6	**03.08.2028**	**17.08.2028**	**14 Nächte – Rund um die Iberische Halbinsel** – ab / bis Leixões (Porto)	Leixões (Porto) – 🛳 – Le Verdon – Bilbao – 🛳 – A Coruña – Vigo – Leixões (Porto) – Lissabon – 🛳 – Gibraltar – Tanger – Cádiz – 🛳 – Leixões (Porto)
6	**10.08.2028**	**17.08.2028**	**7 Nächte – Sommerzeit an der Westküste mit Marokko** – ab / bis Leixões (Porto)	Leixões (Porto) – Lissabon – 🛳 – Gibraltar – Tanger – Cádiz – 🛳 – Leixões (Porto)
6	**10.08.2028**	**24.08.2028**	**14 Nächte – Rund um die Iberische Halbinsel** – ab / bis Leixões (Porto)	Leixões (Porto) – Lissabon – 🛳 – Gibraltar – Tanger – Cádiz – 🛳 – Leixões (Porto) – 🛳 – Le Verdon – Bilbao – 🛳 – A Coruña – Vigo – Leixões (Porto)
6	**17.08.2028**	**24.08.2028**	**7 Nächte – Sommerzeit an der Westküste** – ab / bis Leixões (Porto)	Leixões (Porto) – 🛳 – Le Verdon – Bilbao – 🛳 – A Coruña – Vigo – Leixões (Porto)
6	**17.08.2028**	**31.08.2028**	**14 Nächte – Rund um die Iberische Halbinsel** – ab / bis Leixões (Porto)	Leixões (Porto) – 🛳 – Le Verdon – Bilbao – 🛳 – A Coruña – Vigo – Leixões (Porto) – 🛳 – Gibraltar – Tanger – Cádiz – Lissabon – 🛳 – Leixões (Porto)
3	**21.08.2028**	**03.09.2028**	**13 Nächte – Westeuropas Vielfalt** – ab / bis Bremerhaven	Bremerhaven – 🛳 – Southampton (London) – 🛳 – A Coruña – Leixões (Porto) – Lissabon – 🛳 – Bilbao – 🛳 – Cherbourg – Le Havre (Paris) – 🛳 – Bremerhaven

🛳 Seetag 🛳ˣ Aufeinanderfolgende Seetage

Alle Angaben ohne Gewähr. Änderungen der Termine, Routen oder Liegeplätze vorbehalten.

Mein Schiff	Reisebeginn	Reiseende	Routenname	Routenverlauf
6	**24.08.2028**	**31.08.2028**	**7 Nächte – Sommerzeit an der Westküste mit Marokko** – ab/bis Leixões (Porto)	Leixões (Porto) – 🛳 – Gibraltar – Tanger – Cádiz – Lissabon – 🛳 – Leixões (Porto)
6	**24.08.2028**	**07.09.2028**	**14 Nächte – Rund um die Iberische Halbinsel** – ab/bis Leixões (Porto)	Leixões (Porto) – 🛳 – Gibraltar – Tanger – Cádiz – Lissabon – 🛳 – Leixões (Porto) – 🛳 – Le Verdon – Bilbao – 🛳 – A Coruña – Vigo – Leixões (Porto)
6	**31.08.2028**	**07.09.2028**	**7 Nächte – Sommerzeit an der Westküste** – ab/bis Leixões (Porto)	Leixões (Porto) – 🛳 – Le Verdon – Bilbao – 🛳 – A Coruña – Vigo – Leixões (Porto)
Flow	**31.08.2028**	**17.09.2028**	**17 Nächte – Glanzlichter der Iberischen Halbinsel** – ab Leixões (Porto)/bis Palma	Leixões (Porto) – 🛳 – Le Verdon – Bilbao – 🛳 – A Coruña – Vigo – Leixões (Porto) – Lissabon – 🛳 – Cádiz – Tanger – Málaga – 🛳 – Alicante – Valencia – 🛳 – Palma (Mallorca)
Flow	**07.09.2028**	**17.09.2028**	**10 Nächte – Iberische Highlights** – ab Leixões (Porto)/bis Palma	Leixões (Porto) – Lissabon – 🛳 – Cádiz – Tanger – Málaga – 🛳 – Alicante – Valencia – 🛳 – Palma (Mallorca)
3	**29.09.2028**	**03.10.2028**	**4 Nächte – Amsterdam entdecken: Entspannung an Bord & Grachten an Land** – ab/bis Bremerhaven	Bremerhaven – 🛳 – Amsterdam – 🛳 – Bremerhaven
3	**03.10.2028**	**15.10.2028**	**12 Nächte – Westeuropas Vielfalt** – ab/bis Bremerhaven	Bremerhaven – 🛳 – Le Havre (Paris) – 🛳 – Bilbao – 🛳 – Lissabon – 🛳 – A Coruña – 🛳 – Southampton (London) – 🛳 – Bremerhaven
7	**08.10.2028**	**17.10.2028**	**9 Nächte – Europas Westküste** – ab Hamburg/bis Palma	Hamburg – 🛳² – A Coruña – 🛳 – Lissabon – Cádiz – Tanger – 🛳 – Palma (Mallorca)









🛳 Seetag 🛳ˣ Aufeinanderfolgende Seetage

Alle Angaben ohne Gewähr. Änderungen der Termine, Routen oder Liegeplätze vorbehalten.

Westliches Mittelmeer

Azurblaue Buchten, elegante Piazzas und Bilderbuchinseln: Rund um das westliche Mittelmeer reihen sich die Sehnsuchtsziele wie Perlen aneinander.



Bis 30.09.2027
buchen und bis zu
200 € / CHF 183.- **sparen**



Unter der Sonne des Südens verbinden sich einzigartige Kulturschätze, malerische Landschaften und die Kunst des guten Lebens auf unwiderstehliche Weise. Von den quirligen Straßen Roms bis zu den Dörfern der Amalfiküste lädt Italien dazu ein, das Dolce Vita mit allen Sinnen auszukosten. Das Temperament Spaniens zeigt sich Ihnen auf den Ramblas von Barcelona ebenso wie an den Stränden von Mallorca. Der Alte Hafen von Marseille ist einer der schönsten Orte, um an Frankreichs Küsten pures Savoir-vivre zu genießen. Leicht fällt das Leben auch auf den mediterranen Trauminseln von Korsika bis Sardinien. Zwischen dem funkelnden Blau des Meeres und schroffen Felsen finden Sie sicher Ihren persönlichen Lieblingsplatz.

Highlights

- Die *Mein Schiff Flow* liegt über Nacht vor Palma
- Auf den Spuren der Antike durch die Ewige Stadt Rom
- Bewundern Sie Gaudís Meisterwerke in Barcelona
- In Marseille historischen Charme und das Flair der Provence genießen
- Vielfältige Inselwelten wie Sizilien, Korsika und Sardinien



Jedes Detail ein Blickfang: Der von Antoni Gaudí entworfene Park Güell in Barcelona beeindruckt mit seiner visionären Architektur.



Mein Schiff	Reisebeginn	Reiseende	Routenname	Routenverlauf
Flow	**22.03.2028**	**30.03.2028**	**8 Nächte – Höhepunkte des westlichen Mittelmeers** – ab/bis Palma	Palma (Mallorca) – Palma (Mallorca) – 🛳 – Ajaccio (Korsika) – Civitavecchia (Rom) – 🛳 – Marseille – Barcelona – Palma (Mallorca)
Flow	**23.03.2028**	**31.03.2028**	**8 Nächte – Höhepunkte des westlichen Mittelmeers** – ab/bis Palma	Palma (Mallorca) – 🛳 – Ajaccio (Korsika) – Civitavecchia (Rom) – 🛳 – Marseille – Barcelona – Palma (Mallorca)
Flow	**30.03.2028**	**06.04.2028**	**7 Nächte – Faszination Mittelmeer** – ab/bis Palma	Palma (Mallorca) – Palma (Mallorca) – 🛳 – Cádiz – Tanger – Málaga – 🛳 – Palma (Mallorca)
Flow	**31.03.2028**	**07.04.2028**	**7 Nächte – Faszination Mittelmeer** – ab/bis Palma	Palma (Mallorca) – 🛳 – Cádiz – Tanger – Málaga – 🛳 – Palma (Mallorca) – Palma (Mallorca)
5	**03.04.2028**	**11.04.2028**	**8 Nächte – Glanzlichter des westlichen Mittelmeers** – ab/bis Palma	Palma (Mallorca) – 🛳 – Civitavecchia (Rom) – Salerno – Catania (Sizilien) – Valletta (Malta) – Palermo (Sizilien) – 🛳 – Palma (Mallorca)
Flow	**06.04.2028**	**17.04.2028**	**11 Nächte – Faszination Mittelmeer** – ab/bis Palma	Palma (Mallorca) – Palma (Mallorca) – Barcelona – 🛳 – Civitavecchia (Rom) – Neapel – Palermo (Sizilien) – Cagliari (Sardinien) – 🛳 – Ajaccio (Korsika) – 🛳 – Palma (Mallorca)
Flow	**07.04.2028**	**18.04.2028**	**11 Nächte – Faszination Mittelmeer** – ab/bis Palma	Palma (Mallorca) – Barcelona – 🛳 – Civitavecchia (Rom) – Neapel – Palermo (Sizilien) – Cagliari (Sardinien) – 🛳 – Ajaccio (Korsika) – 🛳 – Palma (Mallorca) – Palma (Mallorca)
5	**11.04.2028**	**21.04.2028**	**10 Nächte – Faszination Mittelmeer** – ab/bis Palma	Palma (Mallorca) – Valencia – Alicante – 🛳 – Gibraltar – Tanger – Cádiz – Málaga – 🛳 – Barcelona – Palma (Mallorca)
Flow	**17.04.2028**	**24.04.2028**	**7 Nächte – Höhepunkte des westlichen Mittelmeers** – ab/bis Palma	Palma (Mallorca) – Palma (Mallorca) – 🛳 – Civitavecchia (Rom) – 🛳 – Marseille – Barcelona – Palma (Mallorca)
Flow	**18.04.2028**	**25.04.2028**	**7 Nächte – Höhepunkte des westlichen Mittelmeers** – ab/bis Palma	Palma (Mallorca) – 🛳 – Civitavecchia (Rom) – 🛳 – Marseille – Barcelona – Palma (Mallorca) – Palma (Mallorca)
4	**30.04.2028**	**10.05.2028**	**10 Nächte – Adults-only: Kanarische Inseln, Flamenco und Fiesta** – ab Las Palmas/bis Palma	Las Palmas (Gran Canaria) – 🛳 – Funchal (Madeira) – Funchal (Madeira) – 🛳 – Málaga – Gibraltar – Málaga – 🛳 – Barcelona – Palma (Mallorca)
Flow	**03.05.2028**	**11.05.2028**	**8 Nächte – Höhepunkte des westlichen Mittelmeers** – ab/bis Palma	Palma (Mallorca) – Palma (Mallorca) – 🛳 – Civitavecchia (Rom) – La Spezia – Ajaccio (Korsika) – 🛳 – Barcelona – Palma (Mallorca)
Flow	**04.05.2028**	**12.05.2028**	**8 Nächte – Höhepunkte des westlichen Mittelmeers** – ab/bis Palma	Palma (Mallorca) – 🛳 – Civitavecchia (Rom) – La Spezia – Ajaccio (Korsika) – 🛳 – Barcelona – Palma (Mallorca) – Palma (Mallorca)
Flow	**11.05.2028**	**18.05.2028**	**7 Nächte – Faszination Mittelmeer** – ab/bis Palma	Palma (Mallorca) – Palma (Mallorca) – 🛳 – Cádiz – Tanger – Málaga – 🛳 – Palma (Mallorca)
Flow	**12.05.2028**	**19.05.2028**	**7 Nächte – Faszination Mittelmeer** – ab/bis Palma	Palma (Mallorca) – 🛳 – Cádiz – Tanger – Málaga – 🛳 – Palma (Mallorca) – Palma (Mallorca)
Flow	**18.05.2028**	**25.05.2028**	**7 Nächte – Höhepunkte des westlichen Mittelmeers** – ab/bis Palma	Palma (Mallorca) – Palma (Mallorca) – 🛳 – Ajaccio (Korsika) – La Spezia – Marseille – Barcelona – Palma (Mallorca)
Flow	**19.05.2028**	**26.05.2028**	**7 Nächte – Höhepunkte des westlichen Mittelmeers** – ab/bis Palma	Palma (Mallorca) – 🛳 – Ajaccio (Korsika) – La Spezia – Marseille – Barcelona – Palma (Mallorca) – Palma (Mallorca)
Flow	**25.05.2028**	**04.06.2028**	**10 Nächte – Sonniges Iberien und Marokko** – ab/bis Palma	Palma (Mallorca) – Palma (Mallorca) – Barcelona – 🛳 – Málaga – Tanger – Cádiz – Lissabon – 🛳² – Palma (Mallorca)
Flow	**26.05.2028**	**05.06.2028**	**10 Nächte – Sonniges Iberien und Marokko** – ab/bis Palma	Palma (Mallorca) – Barcelona – 🛳 – Málaga – Tanger – Cádiz – Lissabon – 🛳² – Palma (Mallorca) – Palma (Mallorca)
Flow	**04.06.2028**	**13.06.2028**	**9 Nächte – Höhepunkte des westlichen Mittelmeers** – ab/bis Palma	Palma (Mallorca) – Palma (Mallorca) – Barcelona – Marseille – 🛳 – La Spezia – Civitavecchia (Rom) – Ajaccio (Korsika) – 🛳 – Palma (Mallorca)

🛳 Seetag 🛳ˣ Aufeinanderfolgende Seetage

Alle Angaben ohne Gewähr. Änderungen der Termine, Routen oder Liegeplätze vorbehalten.

Mein Schiff	Reisebeginn	Reiseende	Routenname	Routenverlauf
Flow	**05.06.2028**	**14.06.2028**	**9 Nächte – Höhepunkte des westlichen Mittelmeers** – ab/bis Palma	Palma (Mallorca) – Barcelona – Marseille – 🛳 – La Spezia – Civitavecchia (Rom) – Ajaccio (Korsika) – 🛳 – Palma (Mallorca) – Palma (Mallorca)
Flow	**13.06.2028**	**22.06.2028**	**9 Nächte – Höhepunkte des westlichen Mittelmeers** – ab/bis Palma	Palma (Mallorca) – Palma (Mallorca) – 🛳 – Ajaccio (Korsika) – Civitavecchia (Rom) – La Spezia – 🛳 – Marseille – Barcelona – Palma (Mallorca)
Flow	**14.06.2028**	**23.06.2028**	**9 Nächte – Höhepunkte des westlichen Mittelmeers** – ab/bis Palma	Palma (Mallorca) – 🛳 – Ajaccio (Korsika) – Civitavecchia (Rom) – La Spezia – 🛳 – Marseille – Barcelona – Palma (Mallorca) – Palma (Mallorca)
Flow	**22.06.2028**	**02.07.2028**	**10 Nächte – Sonniges Iberien und Marokko** – ab/bis Palma	Palma (Mallorca) – Palma (Mallorca) – 🛳 – Cádiz – Lissabon – 🛳 – Tanger – Málaga – 🛳 – Barcelona – Palma (Mallorca)
Flow	**23.06.2028**	**03.07.2028**	**10 Nächte – Sonniges Iberien und Marokko** – ab/bis Palma	Palma (Mallorca) – 🛳 – Cádiz – Lissabon – 🛳 – Tanger – Málaga – 🛳 – Barcelona – Palma (Mallorca) – Palma (Mallorca)
Flow	**02.07.2028**	**11.07.2028**	**9 Nächte – Metropolen des westlichen Mittelmeers** – ab/bis Palma	Palma (Mallorca) – Palma (Mallorca) – 🛳 – Cagliari (Sardinien) – Palermo (Sizilien) – Neapel – Civitavecchia (Rom) – Ajaccio (Korsika) – 🛳 – Palma (Mallorca)
Flow	**03.07.2028**	**12.07.2028**	**9 Nächte – Metropolen des westlichen Mittelmeers** – ab/bis Palma	Palma (Mallorca) – 🛳 – Cagliari (Sardinien) – Palermo (Sizilien) – Neapel – Civitavecchia (Rom) – Ajaccio (Korsika) – 🛳 – Palma (Mallorca) – Palma (Mallorca)
Flow	**11.07.2028**	**20.07.2028**	**9 Nächte – Metropolen des westlichen Mittelmeers** – ab/bis Palma	Palma (Mallorca) – Palma (Mallorca) – 🛳 – Marseille – Ajaccio (Korsika) – Civitavecchia (Rom) – La Spezia – 🛳 – Barcelona – Palma (Mallorca)
Flow	**12.07.2028**	**21.07.2028**	**9 Nächte – Metropolen des westlichen Mittelmeers** – ab/bis Palma	Palma (Mallorca) – 🛳 – Marseille – Ajaccio (Korsika) – Civitavecchia (Rom) – La Spezia – 🛳 – Barcelona – Palma (Mallorca) – Palma (Mallorca)
Flow	**20.07.2028**	**30.07.2028**	**10 Nächte – Sonniges Iberien und Marokko** – ab/bis Palma	Palma (Mallorca) – Palma (Mallorca) – 🛳 – Cádiz – Lissabon – 🛳 – Tanger – Málaga – 🛳 – Barcelona – Palma (Mallorca)









🛳 Seetag 🛳x Aufeinanderfolgende Seetage

Alle Angaben ohne Gewähr. Änderungen der Termine, Routen oder Liegeplätze vorbehalten.

Mein Schiff	Reisebeginn	Reiseende	Routenname	Routenverlauf
Flow	**21.07.2028**	**31.07.2028**	**10 Nächte – Sonniges Iberien und Marokko** – ab/bis Palma	Palma (Mallorca) – 🛳 – Cádiz – Lissabon – 🛳 – Tanger – Málaga – 🛳 – Barcelona – Palma (Mallorca) – Palma (Mallorca)
Flow	**30.07.2028**	**08.08.2028**	**9 Nächte – Faszination Mittelmeer** – ab/bis Palma	Palma (Mallorca) – Palma (Mallorca) – 🛳 – Civitavecchia (Rom) – Salerno – Palermo (Sizilien) – Cagliari (Sardinien) – 🛳 – Barcelona – Palma (Mallorca)
Flow	**31.07.2028**	**09.08.2028**	**9 Nächte – Faszination Mittelmeer** – ab/bis Palma	Palma (Mallorca) – 🛳 – Civitavecchia (Rom) – Salerno – Palermo (Sizilien) – Cagliari (Sardinien) – 🛳 – Barcelona – Palma (Mallorca) – Palma (Mallorca)
Flow	**08.08.2028**	**17.08.2028**	**9 Nächte – Faszination Mittelmeer** – ab/bis Palma	Palma (Mallorca) – Palma (Mallorca) – 🛳 – Ajaccio (Korsika) – La Spezia – Civitavecchia (Rom) – 🛳 – Marseille – Barcelona – Palma (Mallorca)
Flow	**09.08.2028**	**18.08.2028**	**9 Nächte – Faszination Mittelmeer** – ab/bis Palma	Palma (Mallorca) – 🛳 – Ajaccio (Korsika) – La Spezia – Civitavecchia (Rom) – 🛳 – Marseille – Barcelona – Palma (Mallorca) – Palma (Mallorca)
Flow	**17.08.2028**	**27.08.2028**	**10 Nächte – Sonniges Iberien und Marokko** – ab/bis Palma	Palma (Mallorca) – Palma (Mallorca) – 🛳 – Cádiz – Lissabon – 🛳 – Tanger – Málaga – 🛳 – Barcelona – Palma (Mallorca)
Flow	**18.08.2028**	**28.08.2028**	**10 Nächte – Sonniges Iberien und Marokko** – ab/bis Palma	Palma (Mallorca) – 🛳 – Cádiz – Lissabon – 🛳 – Tanger – Málaga – 🛳 – Barcelona – Palma (Mallorca) – Palma (Mallorca)
Flow	**27.08.2028**	**06.09.2028**	**10 Nächte – Metropolen des westlichen Mittelmeers** – ab/bis Palma	Palma (Mallorca) – Palma (Mallorca) – 🛳 – Cagliari (Sardinien) – Palermo (Sizilien) – Neapel – Civitavecchia (Rom) – Ajaccio (Korsika) – 🛳 – Barcelona – Palma (Mallorca)
Flow	**28.08.2028**	**07.09.2028**	**10 Nächte – Metropolen des westlichen Mittelmeers** – ab/bis Palma	Palma (Mallorca) – 🛳 – Cagliari (Sardinien) – Palermo (Sizilien) – Neapel – Civitavecchia (Rom) – Ajaccio (Korsika) – 🛳 – Barcelona – Palma (Mallorca) – Palma (Mallorca)
Flow	**06.09.2028**	**14.09.2028**	**8 Nächte – Faszination Mittelmeer** – ab/bis Palma	Palma (Mallorca) – Palma (Mallorca) – 🛳 – Ajaccio (Korsika) – Civitavecchia (Rom) – La Spezia – 🛳 – Barcelona – Palma (Mallorca)
Flow	**07.09.2028**	**15.09.2028**	**8 Nächte – Faszination Mittelmeer** – ab/bis Palma	Palma (Mallorca) – 🛳 – Ajaccio (Korsika) – Civitavecchia (Rom) – La Spezia – 🛳 – Barcelona – Palma (Mallorca) – Palma (Mallorca)
Flow	**14.09.2028**	**24.09.2028**	**10 Nächte – Sonniges Iberien und Marokko** – ab/bis Palma	Palma (Mallorca) – Palma (Mallorca) – 🛳 – Cádiz – Lissabon – 🛳 – Tanger – Málaga – 🛳 – Barcelona – Palma (Mallorca)
Flow	**15.09.2028**	**25.09.2028**	**10 Nächte – Sonniges Iberien und Marokko** – ab/bis Palma	Palma (Mallorca) – 🛳 – Cádiz – Lissabon – 🛳 – Tanger – Málaga – 🛳 – Barcelona – Palma (Mallorca) – Palma (Mallorca)
Flow	**24.09.2028**	**02.10.2028**	**8 Nächte – Höhepunkte des westlichen Mittelmeers** – ab/bis Palma	Palma (Mallorca) – Palma (Mallorca) – 🛳 – Civitavecchia (Rom) – La Spezia – Ajaccio (Korsika) – Marseille – Barcelona – Palma (Mallorca)
Flow	**25.09.2028**	**03.10.2028**	**8 Nächte – Höhepunkte des westlichen Mittelmeers** – ab/bis Palma	Palma (Mallorca) – 🛳 – Civitavecchia (Rom) – La Spezia – Ajaccio (Korsika) – Marseille – Barcelona – Palma (Mallorca) – Palma (Mallorca)
4	**01.10.2028**	**18.10.2028**	**17 Nächte – Entspannte Herbstzeit im Mittelmeer** – ab Triest/bis Palma	Triest – 🛳 – Dubrovnik – Kotor – Bari – 🛳 – Zadar – Triest – Koper – 🛳 – Split – Kotor – 🛳 – Valletta (Malta) – Palermo (Sizilien) – Cagliari (Sardinien) – 🛳 – Palma (Mallorca)
6	**01.10.2028**	**08.10.2028**	**7 Nächte – Höhepunkte des westlichen Mittelmeers** – ab/bis Palma	Palma (Mallorca) – 🛳 – Ajaccio (Korsika) – Civitavecchia (Rom) – La Spezia – La Seyne (Toulon) – 🛳 – Palma (Mallorca)
6	**01.10.2028**	**15.10.2028**	**14 Nächte – Höhepunkte des westlichen Mittelmeers** – ab/bis Palma	Palma (Mallorca) – 🛳 – Ajaccio (Korsika) – Civitavecchia (Rom) – La Spezia – La Seyne (Toulon) – 🛳 – Palma (Mallorca) – 🛳 – Málaga – Gibraltar – Cádiz – 🛳 – Valencia – Palma (Mallorca)
Flow	**02.10.2028**	**11.10.2028**	**9 Nächte – La dolce vita** – ab/bis Palma	Palma (Mallorca) – Palma (Mallorca) – 🛳 – Civitavecchia (Rom) – Salerno – Palermo (Sizilien) – Cagliari (Sardinien) – 🛳 – Barcelona – Palma (Mallorca)
Flow	**03.10.2028**	**12.10.2028**	**9 Nächte – La dolce vita** – ab/bis Palma	Palma (Mallorca) – 🛳 – Civitavecchia (Rom) – Salerno – Palermo (Sizilien) – Cagliari (Sardinien) – 🛳 – Barcelona – Palma (Mallorca) – Palma (Mallorca)

🛳 Seetag 🛳ˣ Aufeinanderfolgende Seetage

* Zu einem späteren Zeitpunkt buchbar.

Alle Angaben ohne Gewähr. Änderungen der Termine, Routen oder Liegeplätze vorbehalten.

Mein Schiff	Reisebeginn	Reiseende	Routenname	Routenverlauf
4	**08.10.2028**	**18.10.2028**	**10 Nächte – Kurs auf Adria und Italiens Inseln** – ab Triest / bis Palma	Triest – Koper – 🛳 – Split – Kotor – 🛳 – Valletta (Malta) – Palermo (Sizilien) – Cagliari (Sardinien) – 🛳 – Palma (Mallorca)
6	**08.10.2028**	**15.10.2028**	**7 Nächte – Faszination Mittelmeer** – ab / bis Palma	Palma (Mallorca) – 🛳 – Málaga – Gibraltar – Cádiz – 🛳 – Valencia – Palma (Mallorca)
Flow	**11.10.2028**	**19.10.2028**	**8 Nächte – Bella Italia & spanische Fiesta *** – ab / bis Palma	Palma (Mallorca) – Palma (Mallorca) – 🛳 – Ajaccio (Korsika) – Civitavecchia (Rom) – La Spezia – 🛳 – Barcelona – Palma (Mallorca)
Flow	**12.10.2028**	**20.10.2028**	**8 Nächte – Bella Italia & spanische Fiesta *** – ab / bis Palma	Palma (Mallorca) – 🛳 – Ajaccio (Korsika) – Civitavecchia (Rom) – La Spezia – 🛳 – Barcelona – Palma (Mallorca) – Palma (Mallorca)
7	**17.10.2028**	**27.10.2028**	**10 Nächte – Sonniges Iberien und Marokko** – ab / bis Palma	Palma (Mallorca) – Tarragona – 🛳 – Gibraltar – Málaga – Tanger – Cádiz – Lissabon – 🛳² – Palma (Mallorca)
5	**20.10.2028**	**03.11.2028**	**14 Nächte – Ägypten, Inselglück und La dolce vita** – ab Heraklion / bis Palma	Heraklion (Kreta) – 🛳 – Alexandria – 🛳 – Limassol (Zypern) – Rhodos Stadt (Rhodos) – Souda (Kreta) – Heraklion (Kreta) – 🛳 – Valletta (Malta) – Palermo (Sizilien) – Cagliari (Sardinien) – 🛳 – Tarragona – Palma (Mallorca)
5	**27.10.2028**	**03.11.2028**	**7 Nächte – Mediterrane Auszeit** – ab Heraklion / bis Palma	Heraklion (Kreta) – 🛳 – Valletta (Malta) – Palermo (Sizilien) – Cagliari (Sardinien) – 🛳 – Tarragona – Palma (Mallorca)



🛳 Seetag 🛳ˣ Aufeinanderfolgende Seetage

* Zu einem späteren Zeitpunkt buchbar.

Alle Angaben ohne Gewähr. Änderungen der Termine, Routen oder Liegeplätze vorbehalten.

Östliches Mittelmeer

Mediterrane Lebensart und Schätze des Altertums begrüßen Sie am östlichen Mittelmeer. Verlieben Sie sich in Inseln, die schöner als jeder Mythos sind.

Bis 30.09.2027
buchen und bis zu
360 € / CHF 329.- **sparen**



Seit Jahrtausenden begegnen sich zwischen Ägäis und Bosporus Okzident und Orient – und diese besondere Verbindung ist bis heute allgegenwärtig. In Istanbul, wo Europa und Asien aufeinandertreffen, ziehen prunkvolle Moscheen ebenso die Blicke auf sich wie das farbenfrohe Angebot auf den Basaren. Bestaunen Sie in Athen die antike Pracht der Akropolis und genießen Sie die spannenden Facetten von Griechenlands göttlichen Inseln: Während Mykonos mit Strandclubs und Jetset-Flair begeistert, zeigt sich die Seele Santorins in den engen Gassen der weißen Dörfer. Ganz eigene Akzente setzen die wunderschöne Altstadt von Valletta und das ursprüngliche Zypern, wo Sie bei Meze und Wein pure Gastfreundschaft spüren.

Highlights

- Kombinieren Sie zwei 7-tägige Reisen zu 14 Tagen voller Erlebnisse
- Erkunden Sie die vibrierende Bosporus-Metropole Istanbul
- Folgen Sie auf Kreta den Spuren der Antike zum Palast von Knossos
- Das legendäre Zypern, Insel der Aphrodite
- Unterwegs im geschichtsreichen Alexandria



Die imposanten Festungsanlagen der Johanniter säumen den Hafen von Valletta, in dem die traditionellen Fischerboote noch immer allgegenwärtig sind.



Mein Schiff	Reisebeginn	Reiseende	Routenname	Routenverlauf
5	**01.05.2028**	**12.05.2028**	**11 Nächte – Perlen des Mittelmeers** – ab Palma / bis Heraklion	Palma (Mallorca) – Barcelona – 🛳 – Civitavecchia (Rom) – Salerno – Catania (Sizilien) – Valletta (Malta) – 🛳 – Piräus (Athen) – Patmos – Souda (Kreta) – Heraklion (Kreta)
5	**01.05.2028**	**19.05.2028**	**18 Nächte – Perlen des Mittelmeers intensiv** – ab Palma / bis Heraklion	Palma (Mallorca) – Barcelona – 🛳 – Civitavecchia (Rom) – Salerno – Catania (Sizilien) – Valletta (Malta) – 🛳 – Piräus (Athen) – Patmos – Souda (Kreta) – Heraklion (Kreta) – 🛳 – Valletta (Malta) – Catania (Sizilien) – 🛳 – Piräus (Athen) – Souda (Kreta) – Heraklion (Kreta)
5	**12.05.2028**	**19.05.2028**	**7 Nächte – Inseln des östlichen Mittelmeers** – ab / bis Heraklion	Heraklion (Kreta) – 🛳 – Valletta (Malta) – Catania (Sizilien) – 🛳 – Piräus (Athen) – Souda (Kreta) – Heraklion (Kreta)
5	**12.05.2028**	**26.05.2028**	**14 Nächte – Höhepunkte des östlichen Mittelmeers** – ab / bis Heraklion	Heraklion (Kreta) – 🛳 – Valletta (Malta) – Catania (Sizilien) – 🛳 – Piräus (Athen) – Souda (Kreta) – Heraklion (Kreta) – 🛳 – Istanbul – 🛳 – Piräus (Athen) – Mykonos Stadt (Mykonos) – Rhodos Stadt (Rhodos) – Heraklion (Kreta)
5	**19.05.2028**	**26.05.2028**	**7 Nächte – Östliches Mittelmeer mit Istanbul** – ab / bis Heraklion	Heraklion (Kreta) – 🛳 – Istanbul – 🛳 – Piräus (Athen) – Mykonos Stadt (Mykonos) – Rhodos Stadt (Rhodos) – Heraklion (Kreta)
5	**19.05.2028**	**02.06.2028**	**14 Nächte – Östliches Mittelmeer intensiv** – ab / bis Heraklion	Heraklion (Kreta) – 🛳 – Istanbul – 🛳 – Piräus (Athen) – Mykonos Stadt (Mykonos) – Rhodos Stadt (Rhodos) – Heraklion (Kreta) – Souda (Kreta) – Piräus (Athen) – 🛳 – Tarent – Korfu Stadt (Korfu) – 🛳 – Heraklion (Kreta)
5	**26.05.2028**	**02.06.2028**	**7 Nächte – Vielfalt des östlichen Mittelmeers** – ab / bis Heraklion	Heraklion (Kreta) – Souda (Kreta) – Piräus (Athen) – 🛳 – Tarent – Korfu Stadt (Korfu) – 🛳 – Heraklion (Kreta)
5	**26.05.2028**	**09.06.2028**	**14 Nächte – Vielfalt des östlichen Mittelmeers** – ab / bis Heraklion	Heraklion (Kreta) – Souda (Kreta) – Piräus (Athen) – 🛳 – Tarent – Korfu Stadt (Korfu) – 🛳 – Heraklion (Kreta) – 🛳 – Alexandria – 🛳 – Limassol (Zypern) – Rhodos Stadt (Rhodos) – Patmos – Heraklion (Kreta)
5	**02.06.2028**	**09.06.2028**	**7 Nächte – Ägypten und griechische Inseln** – ab / bis Heraklion	Heraklion (Kreta) – 🛳 – Alexandria – 🛳 – Limassol (Zypern) – Rhodos Stadt (Rhodos) – Patmos – Heraklion (Kreta)
5	**02.06.2028**	**16.06.2028**	**14 Nächte – Östliches Mittelmeer intensiv** – ab / bis Heraklion	Heraklion (Kreta) – 🛳 – Alexandria – 🛳 – Limassol (Zypern) – Rhodos Stadt (Rhodos) – Patmos – Heraklion (Kreta) – 🛳 – Valletta (Malta) – Catania (Sizilien) – 🛳 – Piräus (Athen) – Souda (Kreta) – Heraklion (Kreta)
5	**09.06.2028**	**16.06.2028**	**7 Nächte – Inseln des östlichen Mittelmeers** – ab / bis Heraklion	Heraklion (Kreta) – 🛳 – Valletta (Malta) – Catania (Sizilien) – 🛳 – Piräus (Athen) – Souda (Kreta) – Heraklion (Kreta)
5	**09.06.2028**	**23.06.2028**	**14 Nächte – Höhepunkte des östlichen Mittelmeers** – ab / bis Heraklion	Heraklion (Kreta) – 🛳 – Valletta (Malta) – Catania (Sizilien) – 🛳 – Piräus (Athen) – Souda (Kreta) – Heraklion (Kreta) – 🛳 – Istanbul – 🛳 – Thessaloniki – Volos – Mykonos Stadt (Mykonos) – Heraklion (Kreta)
5	**16.06.2028**	**23.06.2028**	**7 Nächte – Östliches Mittelmeer mit Istanbul** – ab / bis Heraklion	Heraklion (Kreta) – 🛳 – Istanbul – 🛳 – Thessaloniki – Volos – Mykonos Stadt (Mykonos) – Heraklion (Kreta)
5	**16.06.2028**	**30.06.2028**	**14 Nächte – Vielfalt des östlichen Mittelmeers** – ab / bis Heraklion	Heraklion (Kreta) – 🛳 – Istanbul – 🛳 – Thessaloniki – Volos – Mykonos Stadt (Mykonos) – Heraklion (Kreta) – 🛳 – Tarent – Korfu Stadt (Korfu) – 🛳 – Piräus (Athen) – Patmos – Heraklion (Kreta)
5	**23.06.2028**	**30.06.2028**	**7 Nächte – Vielfalt des östlichen Mittelmeers** – ab / bis Heraklion	Heraklion (Kreta) – 🛳 – Tarent – Korfu Stadt (Korfu) – 🛳 – Piräus (Athen) – Patmos – Heraklion (Kreta)
5	**23.06.2028**	**07.07.2028**	**14 Nächte – Östliches Mittelmeer intensiv** – ab / bis Heraklion	Heraklion (Kreta) – 🛳 – Tarent – Korfu Stadt (Korfu) – 🛳 – Piräus (Athen) – Patmos – Heraklion (Kreta) – 🛳 – Limassol (Zypern) – Rhodos Stadt (Rhodos) – 🛳 – Piräus (Athen) – Nafplio – Heraklion (Kreta)
5	**30.06.2028**	**07.07.2028**	**7 Nächte – Zauberhafte Inseln** – ab / bis Heraklion	Heraklion (Kreta) – 🛳 – Limassol (Zypern) – Rhodos Stadt (Rhodos) – 🛳 – Piräus (Athen) – Nafplio – Heraklion (Kreta)
5	**30.06.2028**	**14.07.2028**	**14 Nächte – Östliches Mittelmeer intensiv** – ab / bis Heraklion	Heraklion (Kreta) – 🛳 – Limassol (Zypern) – Rhodos Stadt (Rhodos) – 🛳 – Piräus (Athen) – Nafplio – Heraklion (Kreta) – 🛳 – Valletta (Malta) – Catania (Sizilien) – 🛳 – Piräus (Athen) – Souda (Kreta) – Heraklion (Kreta)
5	**07.07.2028**	**14.07.2028**	**7 Nächte – Inseln des östlichen Mittelmeers** – ab / bis Heraklion	Heraklion (Kreta) – 🛳 – Valletta (Malta) – Catania (Sizilien) – 🛳 – Piräus (Athen) – Souda (Kreta) – Heraklion (Kreta)
5	**07.07.2028**	**21.07.2028**	**14 Nächte – Östliches Mittelmeer intensiv** – ab / bis Heraklion	Heraklion (Kreta) – 🛳 – Valletta (Malta) – Catania (Sizilien) – 🛳 – Piräus (Athen) – Souda (Kreta) – Heraklion (Kreta) – 🛳 – Thessaloniki – 🛳 – Piräus (Athen) – Thíra (Santorin) – Bodrum – Heraklion (Kreta)

🛳 Seetag 🛳ˣ Aufeinanderfolgende Seetage

Alle Angaben ohne Gewähr. Änderungen der Termine, Routen oder Liegeplätze vorbehalten.

Mein Schiff	Reisebeginn	Reiseende	Routenname	Routenverlauf
5	**14.07.2028**	**21.07.2028**	**7 Nächte – Schönheiten der Ägäis** – ab / bis Heraklion	Heraklion (Kreta) – 🛳 – Thessaloniki – 🛳 – Piräus (Athen) – Thíra (Santorin) – Bodrum – Heraklion (Kreta)
5	**14.07.2028**	**28.07.2028**	**14 Nächte – Östliches Mittelmeer intensiv** – ab / bis Heraklion	Heraklion (Kreta) – 🛳 – Thessaloniki – 🛳 – Piräus (Athen) – Thíra (Santorin) – Bodrum – Heraklion (Kreta) – 🛳 – Korfu Stadt (Korfu) – Tarent – Catania (Sizilien) – Valletta (Malta) – 🛳 – Heraklion (Kreta)
5	**21.07.2028**	**28.07.2028**	**7 Nächte – Inselwelt zum Verlieben** – ab / bis Heraklion	Heraklion (Kreta) – 🛳 – Korfu Stadt (Korfu) – Tarent – Catania (Sizilien) – Valletta (Malta) – 🛳 – Heraklion (Kreta)
5	**21.07.2028**	**04.08.2028**	**14 Nächte – Östliches Mittelmeer intensiv** – ab / bis Heraklion	Heraklion (Kreta) – 🛳 – Korfu Stadt (Korfu) – Tarent – Catania (Sizilien) – Valletta (Malta) – 🛳 – Heraklion (Kreta) – 🛳 – Limassol (Zypern) – Rhodos Stadt (Rhodos) – 🛳 – Piräus (Athen) – Nafplio – Heraklion (Kreta)
5	**28.07.2028**	**04.08.2028**	**7 Nächte – Zauberhafte Inseln** – ab / bis Heraklion	Heraklion (Kreta) – 🛳 – Limassol (Zypern) – Rhodos Stadt (Rhodos) – 🛳 – Piräus (Athen) – Nafplio – Heraklion (Kreta)
5	**28.07.2028**	**11.08.2028**	**14 Nächte – Östliches Mittelmeer intensiv** – ab / bis Heraklion	Heraklion (Kreta) – 🛳 – Limassol (Zypern) – Rhodos Stadt (Rhodos) – 🛳 – Piräus (Athen) – Nafplio – Heraklion (Kreta) – 🛳 – Tarent – Korfu Stadt (Korfu) – 🛳 – Piräus (Athen) – Patmos – Heraklion (Kreta)
5	**04.08.2028**	**11.08.2028**	**7 Nächte – Vielfalt des östlichen Mittelmeers** – ab / bis Heraklion	Heraklion (Kreta) – 🛳 – Tarent – Korfu Stadt (Korfu) – 🛳 – Piräus (Athen) – Patmos – Heraklion (Kreta)
5	**04.08.2028**	**18.08.2028**	**14 Nächte – Vielfalt des östlichen Mittelmeers** – ab / bis Heraklion	Heraklion (Kreta) – 🛳 – Tarent – Korfu Stadt (Korfu) – 🛳 – Piräus (Athen) – Patmos – Heraklion (Kreta) – 🛳 – Istanbul – 🛳 – Thessaloniki – Volos – Mykonos Stadt (Mykonos) – Heraklion (Kreta)
5	**11.08.2028**	**18.08.2028**	**7 Nächte – Östliches Mittelmeer mit Istanbul** – ab / bis Heraklion	Heraklion (Kreta) – 🛳 – Istanbul – 🛳 – Thessaloniki – Volos – Mykonos Stadt (Mykonos) – Heraklion (Kreta)
5	**11.08.2028**	**25.08.2028**	**14 Nächte – Höhepunkte des östlichen Mittelmeers** – ab / bis Heraklion	Heraklion (Kreta) – 🛳 – Istanbul – 🛳 – Thessaloniki – Volos – Mykonos Stadt (Mykonos) – Heraklion (Kreta) – 🛳 – Valletta (Malta) – Catania (Sizilien) – 🛳 – Piräus (Athen) – Souda (Kreta) – Heraklion (Kreta)
5	**18.08.2028**	**25.08.2028**	**7 Nächte – Inseln des östlichen Mittelmeers** – ab / bis Heraklion	Heraklion (Kreta) – 🛳 – Valletta (Malta) – Catania (Sizilien) – 🛳 – Piräus (Athen) – Souda (Kreta) – Heraklion (Kreta)
5	**18.08.2028**	**01.09.2028**	**14 Nächte – Östliches Mittelmeer intensiv** – ab / bis Heraklion	Heraklion (Kreta) – 🛳 – Valletta (Malta) – Catania (Sizilien) – 🛳 – Piräus (Athen) – Souda (Kreta) – Heraklion (Kreta) – 🛳 – Limassol (Zypern) – Rhodos Stadt (Rhodos) – 🛳 – Piräus (Athen) – Nafplio – Heraklion (Kreta)
5	**25.08.2028**	**01.09.2028**	**7 Nächte – Zauberhafte Inseln** – ab / bis Heraklion	Heraklion (Kreta) – 🛳 – Limassol (Zypern) – Rhodos Stadt (Rhodos) – 🛳 – Piräus (Athen) – Nafplio – Heraklion (Kreta)
5	**25.08.2028**	**08.09.2028**	**14 Nächte – Östliches Mittelmeer intensiv** – ab / bis Heraklion	Heraklion (Kreta) – 🛳 – Limassol (Zypern) – Rhodos Stadt (Rhodos) – 🛳 – Piräus (Athen) – Nafplio – Heraklion (Kreta) – 🛳 – Tarent – Korfu Stadt (Korfu) – 🛳 – Piräus (Athen) – Patmos – Heraklion (Kreta)
5	**01.09.2028**	**08.09.2028**	**7 Nächte – Vielfalt des östlichen Mittelmeers** – ab / bis Heraklion	Heraklion (Kreta) – 🛳 – Tarent – Korfu Stadt (Korfu) – 🛳 – Piräus (Athen) – Patmos – Heraklion (Kreta)
5	**01.09.2028**	**15.09.2028**	**14 Nächte – Östliches Mittelmeer intensiv** – ab / bis Heraklion	Heraklion (Kreta) – 🛳 – Tarent – Korfu Stadt (Korfu) – 🛳 – Piräus (Athen) – Patmos – Heraklion (Kreta) – 🛳 – Thessaloniki – 🛳 – Piräus (Athen) – Thíra (Santorin) – Bodrum – Heraklion (Kreta)
5	**08.09.2028**	**15.09.2028**	**7 Nächte – Schönheiten der Ägäis** – ab / bis Heraklion	Heraklion (Kreta) – 🛳 – Thessaloniki – 🛳 – Piräus (Athen) – Thíra (Santorin) – Bodrum – Heraklion (Kreta)
5	**08.09.2028**	**22.09.2028**	**14 Nächte – Östliches Mittelmeer intensiv** – ab / bis Heraklion	Heraklion (Kreta) – 🛳 – Thessaloniki – 🛳 – Piräus (Athen) – Thíra (Santorin) – Bodrum – Heraklion (Kreta) – 🛳 – Korfu Stadt (Korfu) – Tarent – Catania (Sizilien) – Valletta (Malta) – 🛳 – Heraklion (Kreta)
5	**15.09.2028**	**22.09.2028**	**7 Nächte – Inselwelt zum Verlieben** – ab / bis Heraklion	Heraklion (Kreta) – 🛳 – Korfu Stadt (Korfu) – Tarent – Catania (Sizilien) – Valletta (Malta) – 🛳 – Heraklion (Kreta)
5	**15.09.2028**	**29.09.2028**	**14 Nächte – Östliches Mittelmeer intensiv** – ab / bis Heraklion	Heraklion (Kreta) – 🛳 – Korfu Stadt (Korfu) – Tarent – Catania (Sizilien) – Valletta (Malta) – 🛳 – Heraklion (Kreta) – 🛳 – Limassol (Zypern) – Rhodos Stadt (Rhodos) – 🛳 – Piräus (Athen) – Nafplio – Heraklion (Kreta)

🛳 Seetag 🛳ˣ Aufeinanderfolgende Seetage

Alle Angaben ohne Gewähr. Änderungen der Termine, Routen oder Liegeplätze vorbehalten.

Mein Schiff	Reisebeginn	Reiseende	Routenname	Routenverlauf
5	22.09.2028	29.09.2028	**7 Nächte – Zauberhafte Inseln** – ab / bis Heraklion	Heraklion (Kreta) – 🛳 – Limassol (Zypern) – Rhodos Stadt (Rhodos) – 🛳 – Piräus (Athen) – Nafplio – Heraklion (Kreta)
5	22.09.2028	06.10.2028	**14 Nächte – Östliches Mittelmeer intensiv** – ab / bis Heraklion	Heraklion (Kreta) – 🛳 – Limassol (Zypern) – Rhodos Stadt (Rhodos) – 🛳 – Piräus (Athen) – Nafplio – Heraklion (Kreta) – 🛳 – Tarent – Korfu Stadt (Korfu) – 🛳 – Piräus (Athen) – Souda (Kreta) – Heraklion (Kreta)
5	29.09.2028	06.10.2028	**7 Nächte – Vielfalt des östlichen Mittelmeers** – ab / bis Heraklion	Heraklion (Kreta) – 🛳 – Tarent – Korfu Stadt (Korfu) – 🛳 – Piräus (Athen) – Souda (Kreta) – Heraklion (Kreta)
5	29.09.2028	13.10.2028	**14 Nächte – Östliches Mittelmeer intensiv** – ab / bis Heraklion	Heraklion (Kreta) – 🛳 – Tarent – Korfu Stadt (Korfu) – 🛳 – Piräus (Athen) – Souda (Kreta) – Heraklion (Kreta) – 🛳 – Istanbul – 🛳 – Piräus (Athen) – Mykonos Stadt (Mykonos) – Rhodos Stadt (Rhodos) – Heraklion (Kreta)
5	06.10.2028	13.10.2028	**7 Nächte – Östliches Mittelmeer mit Istanbul** – ab / bis Heraklion	Heraklion (Kreta) – 🛳 – Istanbul – 🛳 – Piräus (Athen) – Mykonos Stadt (Mykonos) – Rhodos Stadt (Rhodos) – Heraklion (Kreta)
5	06.10.2028	20.10.2028	**14 Nächte – Höhepunkte des östlichen Mittelmeers** – ab / bis Heraklion	Heraklion (Kreta) – 🛳 – Istanbul – 🛳 – Piräus (Athen) – Mykonos Stadt (Mykonos) – Rhodos Stadt (Rhodos) – Heraklion (Kreta) – 🛳 – Valletta (Malta) – Catania (Sizilien) – 🛳 – Piräus (Athen) – Souda (Kreta) – Heraklion (Kreta)
5	13.10.2028	20.10.2028	**7 Nächte – Inseln des östlichen Mittelmeers** – ab / bis Heraklion	Heraklion (Kreta) – 🛳 – Valletta (Malta) – Catania (Sizilien) – 🛳 – Piräus (Athen) – Souda (Kreta) – Heraklion (Kreta)
5	13.10.2028	27.10.2028	**14 Nächte – Östliches Mittelmeer intensiv** – ab / bis Heraklion	Heraklion (Kreta) – 🛳 – Valletta (Malta) – Catania (Sizilien) – 🛳 – Piräus (Athen) – Souda (Kreta) – Heraklion (Kreta) – 🛳 – Alexandria – 🛳 – Limassol (Zypern) – Rhodos Stadt (Rhodos) – Souda (Kreta) – Heraklion (Kreta)
5	20.10.2028	27.10.2028	**7 Nächte – Ägypten und griechische Inseln** – ab / bis Heraklion	Heraklion (Kreta) – 🛳 – Alexandria – 🛳 – Limassol (Zypern) – Rhodos Stadt (Rhodos) – Souda (Kreta) – Heraklion (Kreta)









🛳 Seetag 🛳× Aufeinanderfolgende Seetage

Alle Angaben ohne Gewähr. Änderungen der Termine, Routen oder Liegeplätze vorbehalten.

Adria

Die Adria zeigt Ihnen ihre Sonnenseiten: farbenfrohe Hafenstädte, glitzerndes Meer und einen Hauch venezianischen Flairs, der durch jede Gasse weht.

Bis 30.09.2027
buchen und bis zu
360 € / CHF 329.- **sparen**





Seefahrer und Kaufleute haben die Küsten der Adria über Jahrhunderte geprägt. Ihr reiches Erbe glänzt bis heute in farbenfrohen Altstädten, in denen Ihr Spaziergang einer kleinen Reise durch die Geschichte gleicht. Bummeln Sie in Dubrovnik im Schatten der imposanten Stadtmauer und lassen Sie sich beim Blick auf die Mosaiken von Ravenna aus der Vergangenheit erzählen. Wie gut Wiener Kaffeehauskultur und italienischer Lebensstil zusammenpassen, beweist Triest – lassen Sie sich verführen vom Dolce Vita. Auch die Natur hält große Momente für Sie bereit: Wenn Ihr Kreuzfahrtschiff durch die von Felsen gesäumte Bucht von Kotor gleitet, genießen Sie von Deck aus traumhafte Aussichten.



Entlang des Canal Grande im Herzen von Triest lässt sich in zahlreichen Restaurants und Cafés italienische Lebensart genießen.

Highlights

- Kombinieren Sie zwei 7-tägige Reisen zu 14 Tagen voller Erlebnisse
- UNESCO-Welterbe Dubrovnik: barocke Kirchen und Renaissance-Paläste
- Heimat edler Tropfen: das slowenische Weinland
- Rijeka: historisches Erbe aus zwei Jahrtausenden
- Die spektakuläre Natur der Bucht von Kotor



Mein Schiff	Reisebeginn	Reiseende	Routenname	Routenverlauf
4	**10.05.2028**	**21.05.2028**	**11 Nächte – Von den Balearen an die Adria** – ab Palma / bis Triest	Palma (Mallorca) – 🛳 – Civitavecchia (Rom) – Salerno – Palermo (Sizilien) – Valletta (Malta) – 🛳 – Kotor – Split – Zadar – 🛳 – Triest
4	**10.05.2028**	**28.05.2028**	**18 Nächte – Mediterrane Inseln und Adria intensiv** – ab Palma / bis Triest	Palma (Mallorca) – 🛳 – Civitavecchia (Rom) – Salerno – Palermo (Sizilien) – Valletta (Malta) – 🛳 – Kotor – Split – Zadar – 🛳 – Triest – Kotor – Korfu Stadt (Korfu) – 🛳 – Ravenna – Rijeka – Triest
4	**21.05.2028**	**28.05.2028**	**7 Nächte – Sehnsuchtsziele an der Adria** – ab / bis Triest	Triest – 🛳 – Kotor – Korfu Stadt (Korfu) – 🛳 – Ravenna – Rijeka – Triest
4	**21.05.2028**	**04.06.2028**	**14 Nächte – Adria intensiv** – ab / bis Triest	Triest – 🛳 – Kotor – Korfu Stadt (Korfu) – 🛳 – Ravenna – Rijeka – Triest – 🛳 – Dubrovnik – Kotor – Bari – 🛳 – Zadar – Triest
4	**28.05.2028**	**04.06.2028**	**7 Nächte – Sonnenseiten der Adria** – ab / bis Triest	Triest – 🛳 – Dubrovnik – Kotor – Bari – 🛳 – Zadar – Triest
4	**28.05.2028**	**11.06.2028**	**14 Nächte – Adria intensiv** – ab / bis Triest	Triest – 🛳 – Dubrovnik – Kotor – Bari – 🛳 – Zadar – Triest – 🛳 – Kotor – Korfu Stadt (Korfu) – 🛳 – Ravenna – Rijeka – Triest
4	**04.06.2028**	**11.06.2028**	**7 Nächte – Sehnsuchtsziele an der Adria** – ab / bis Triest	Triest – 🛳 – Kotor – Korfu Stadt (Korfu) – 🛳 – Ravenna – Rijeka – Triest
4	**04.06.2028**	**18.06.2028**	**14 Nächte – Adria intensiv** – ab / bis Triest	Triest – 🛳 – Kotor – Korfu Stadt (Korfu) – 🛳 – Ravenna – Rijeka – Triest – 🛳 – Dubrovnik – Kotor – Bari – 🛳 – Zadar – Triest
4	**11.06.2028**	**18.06.2028**	**7 Nächte – Sonnenseiten der Adria** – ab / bis Triest	Triest – 🛳 – Dubrovnik – Kotor – Bari – 🛳 – Zadar – Triest
4	**11.06.2028**	**25.06.2028**	**14 Nächte – Adria intensiv** – ab / bis Triest	Triest – 🛳 – Dubrovnik – Kotor – Bari – 🛳 – Zadar – Triest – Koper – 🛳 – Korfu Stadt (Korfu) – Kotor – 🛳 – Rijeka – Triest
4	**18.06.2028**	**25.06.2028**	**7 Nächte – Sehnsuchtsziele an der Adria** – ab / bis Triest	Triest – Koper – 🛳 – Korfu Stadt (Korfu) – Kotor – 🛳 – Rijeka – Triest
4	**18.06.2028**	**02.07.2028**	**14 Nächte – Adria intensiv** – ab / bis Triest	Triest – Koper – 🛳 – Korfu Stadt (Korfu) – Kotor – 🛳 – Rijeka – Triest – 🛳 – Dubrovnik – Kotor – Bari – 🛳 – Zadar – Triest
4	**25.06.2028**	**02.07.2028**	**7 Nächte – Sonnenseiten der Adria** – ab / bis Triest	Triest – 🛳 – Dubrovnik – Kotor – Bari – 🛳 – Zadar – Triest
4	**25.06.2028**	**09.07.2028**	**14 Nächte – Adria intensiv** – ab / bis Triest	Triest – 🛳 – Dubrovnik – Kotor – Bari – 🛳 – Zadar – Triest – Koper – 🛳 – Korfu Stadt (Korfu) – Kotor – 🛳 – Rijeka – Triest
4	**02.07.2028**	**09.07.2028**	**7 Nächte – Sehnsuchtsziele an der Adria** – ab / bis Triest	Triest – Koper – 🛳 – Korfu Stadt (Korfu) – Kotor – 🛳 – Rijeka – Triest
4	**02.07.2028**	**16.07.2028**	**14 Nächte – Adria intensiv** – ab / bis Triest	Triest – Koper – 🛳 – Korfu Stadt (Korfu) – Kotor – 🛳 – Rijeka – Triest – 🛳 – Dubrovnik – Kotor – Bari – 🛳 – Zadar – Triest
4	**09.07.2028**	**16.07.2028**	**7 Nächte – Sonnenseiten der Adria** – ab / bis Triest	Triest – 🛳 – Dubrovnik – Kotor – Bari – 🛳 – Zadar – Triest
4	**09.07.2028**	**23.07.2028**	**14 Nächte – Adria intensiv** – ab / bis Triest	Triest – 🛳 – Dubrovnik – Kotor – Bari – 🛳 – Zadar – Triest – Koper – 🛳 – Korfu Stadt (Korfu) – Kotor – 🛳 – Rijeka – Triest
4	**16.07.2028**	**23.07.2028**	**7 Nächte – Sehnsuchtsziele an der Adria** – ab / bis Triest	Triest – Koper – 🛳 – Korfu Stadt (Korfu) – Kotor – 🛳 – Rijeka – Triest
4	**16.07.2028**	**30.07.2028**	**14 Nächte – Adria intensiv** – ab / bis Triest	Triest – Koper – 🛳 – Korfu Stadt (Korfu) – Kotor – 🛳 – Rijeka – Triest – 🛳 – Dubrovnik – Kotor – Bari – 🛳 – Zadar – Triest

🛳 Seetag 🛳x Aufeinanderfolgende Seetage

Alle Angaben ohne Gewähr. Änderungen der Termine, Routen oder Liegeplätze vorbehalten.

Mein Schiff	Reisebeginn	Reiseende	Routenname	Routenverlauf
4	**23.07.2028**	**30.07.2028**	**7 Nächte – Sonnenseiten der Adria** – ab/bis Triest	Triest – 🛳 – Dubrovnik – Kotor – Bari – 🛳 – Zadar – Triest
4	**23.07.2028**	**06.08.2028**	**14 Nächte – Adria intensiv** – ab/bis Triest	Triest – 🛳 – Dubrovnik – Kotor – Bari – 🛳 – Zadar – Triest – 🛳 – Kotor – Korfu Stadt (Korfu) – 🛳 – Ravenna – Rijeka – Triest
4	**30.07.2028**	**06.08.2028**	**7 Nächte – Sehnsuchtsziele an der Adria** – ab/bis Triest	Triest – 🛳 – Kotor – Korfu Stadt (Korfu) – 🛳 – Ravenna – Rijeka – Triest
4	**30.07.2028**	**13.08.2028**	**14 Nächte – Adria intensiv** – ab/bis Triest	Triest – 🛳 – Kotor – Korfu Stadt (Korfu) – 🛳 – Ravenna – Rijeka – Triest – 🛳 – Dubrovnik – Kotor – Bari – 🛳 – Zadar – Triest
4	**06.08.2028**	**13.08.2028**	**7 Nächte – Sonnenseiten der Adria** – ab/bis Triest	Triest – 🛳 – Dubrovnik – Kotor – Bari – 🛳 – Zadar – Triest
4	**06.08.2028**	**20.08.2028**	**14 Nächte – Adria intensiv** – ab/bis Triest	Triest – 🛳 – Dubrovnik – Kotor – Bari – 🛳 – Zadar – Triest – Koper – 🛳 – Korfu Stadt (Korfu) – Kotor – 🛳 – Rijeka – Triest
4	**13.08.2028**	**20.08.2028**	**7 Nächte – Sehnsuchtsziele an der Adria** – ab/bis Triest	Triest – Koper – Rijeka – 🛳 – Korfu Stadt (Korfu) – Kotor – 🛳 – Triest
4	**13.08.2028**	**27.08.2028**	**14 Nächte – Adria intensiv** – ab/bis Triest	Triest – Koper – Rijeka – 🛳 – Korfu Stadt (Korfu) – Kotor – 🛳 – Triest – 🛳 – Dubrovnik – Kotor – Bari – 🛳 – Zadar – Triest
4	**20.08.2028**	**27.08.2028**	**7 Nächte – Sonnenseiten der Adria** – ab/bis Triest	Triest – 🛳 – Dubrovnik – Kotor – Bari – 🛳 – Zadar – Triest
4	**20.08.2028**	**03.09.2028**	**14 Nächte – Adria intensiv** – ab/bis Triest	Triest – 🛳 – Dubrovnik – Kotor – Bari – 🛳 – Zadar – Triest – 🛳 – Kotor – Korfu Stadt (Korfu) – 🛳 – Ravenna – Rijeka – Triest



🛳 Seetag 🛳ˣ Aufeinanderfolgende Seetage

Alle Angaben ohne Gewähr. Änderungen der Termine, Routen oder Liegeplätze vorbehalten.

Mein Schiff	Reisebeginn	Reiseende	Routenname	Routenverlauf
4	**27.08.2028**	**03.09.2028**	**7 Nächte – Sehnsuchtsziele an der Adria** – ab/bis Triest	Triest – 🛳 – Kotor – Korfu Stadt (Korfu) – 🛳 – Ravenna – Rijeka – Triest
4	**27.08.2028**	**10.09.2028**	**14 Nächte – Adria intensiv** – ab/bis Triest	Triest – 🛳 – Kotor – Korfu Stadt (Korfu) – 🛳 – Ravenna – Rijeka – Triest – 🛳 – Dubrovnik – Kotor – Bari – 🛳 – Zadar – Triest
4	**03.09.2028**	**10.09.2028**	**7 Nächte – Sonnenseiten der Adria** – ab/bis Triest	Triest – 🛳 – Dubrovnik – Kotor – Bari – 🛳 – Zadar – Triest
4	**03.09.2028**	**17.09.2028**	**14 Nächte – Adria intensiv** – ab/bis Triest	Triest – 🛳 – Dubrovnik – Kotor – Bari – 🛳 – Zadar – Triest – Koper – 🛳 – Korfu Stadt (Korfu) – Kotor – 🛳 – Rijeka – Triest
4	**10.09.2028**	**17.09.2028**	**7 Nächte – Sehnsuchtsziele an der Adria** – ab/bis Triest	Triest – Koper – 🛳 – Korfu Stadt (Korfu) – Kotor – 🛳 – Rijeka – Triest
4	**10.09.2028**	**24.09.2028**	**14 Nächte – Adria intensiv** – ab/bis Triest	Triest – Koper – 🛳 – Korfu Stadt (Korfu) – Kotor – 🛳 – Rijeka – Triest – 🛳 – Dubrovnik – Kotor – Bari – 🛳 – Zadar – Triest
4	**17.09.2028**	**24.09.2028**	**7 Nächte – Sonnenseiten der Adria** – ab/bis Triest	Triest – 🛳 – Dubrovnik – Kotor – Bari – 🛳 – Zadar – Triest
4	**17.09.2028**	**01.10.2028**	**14 Nächte – Adria intensiv** – ab/bis Triest	Triest – 🛳 – Dubrovnik – Kotor – Bari – 🛳 – Zadar – Triest – 🛳 – Kotor – Korfu Stadt (Korfu) – 🛳 – Ravenna – Rijeka – Triest
4	**24.09.2028**	**01.10.2028**	**7 Nächte – Sehnsuchtsziele an der Adria** – ab/bis Triest	Triest – 🛳 – Kotor – Korfu Stadt (Korfu) – 🛳 – Ravenna – Rijeka – Triest
4	**24.09.2028**	**08.10.2028**	**14 Nächte – Adria intensiv** – ab/bis Triest	Triest – 🛳 – Kotor – Korfu Stadt (Korfu) – 🛳 – Ravenna – Rijeka – Triest – 🛳 – Dubrovnik – Kotor – Bari – 🛳 – Zadar – Triest
4	**01.10.2028**	**08.10.2028**	**7 Nächte – Sonnenseiten der Adria** – ab/bis Triest	Triest – 🛳 – Dubrovnik – Kotor – Bari – 🛳 – Zadar – Triest







🛳 Seetag 🛳ˣ Aufeinanderfolgende Seetage

Alle Angaben ohne Gewähr. Änderungen der Termine, Routen oder Liegeplätze vorbehalten.

Nordamerika

Die unzähligen Lichter von New York, leuchtende Herbstwälder und Floridas Palmen bilden die Kulisse für Ihren ganz persönlichen American Dream.

Bis 30.09.2027
buchen und bis zu
230 € / CHF 210.- **sparen**

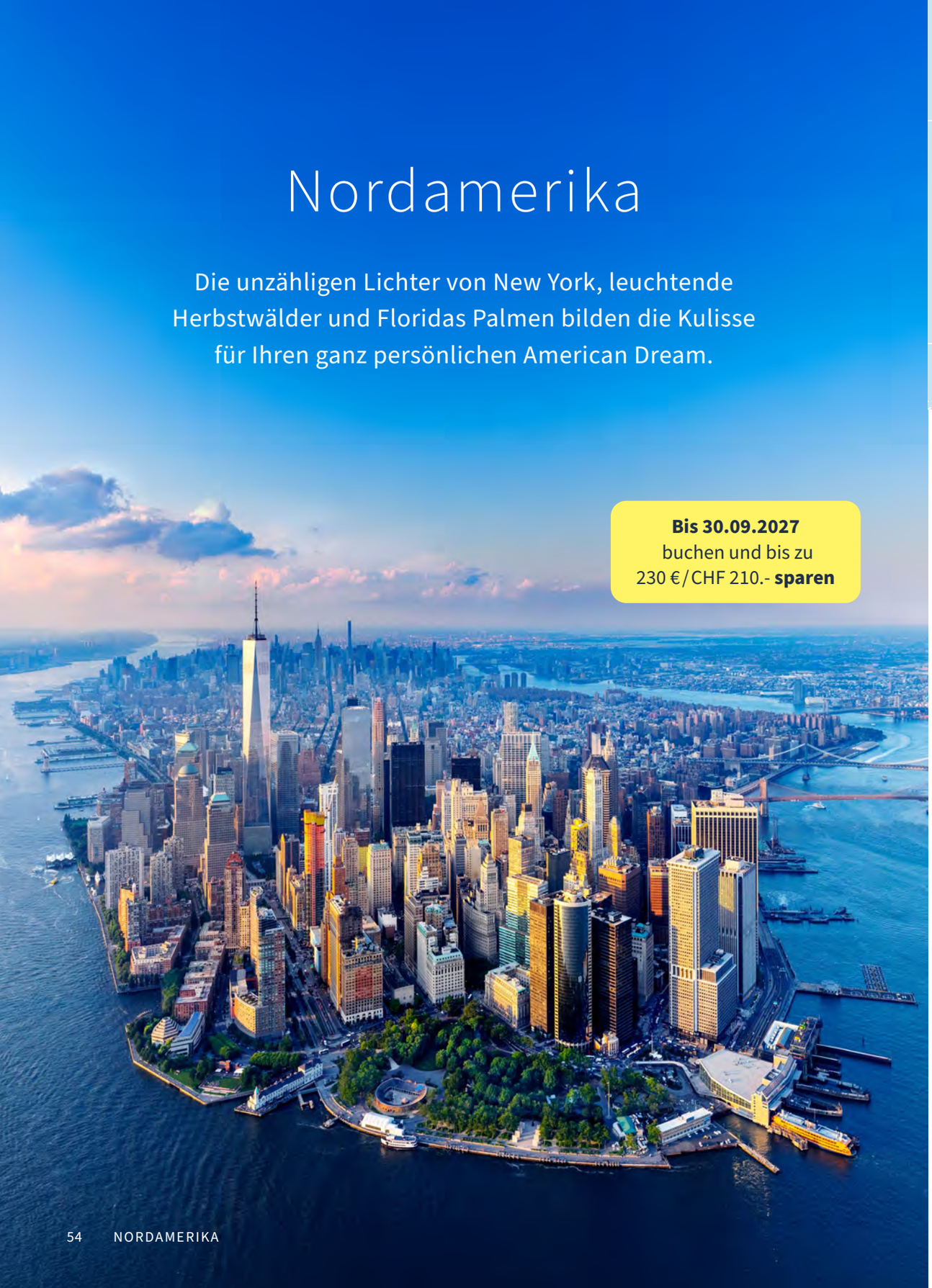



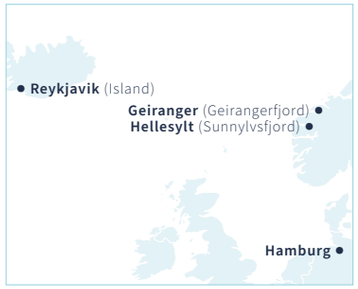

Ob Großstadtabenteuer, Naturschauspiel oder Strandvergnügen: Entlang der Ostküste Nordamerikas erfüllt sich so mancher Reisetraum. Folgen Sie Ihrer Entdeckerlust durch die niemals schlafenden Straßen von New York und bewundern Sie in Kanadas Weiten den Indian Summer, der die Laubwälder in eine Symphonie aus Rot und Gold verwandelt. Mit dem Glanz der Vergangenheit empfangen Sie die historischen Metropolen Boston und Quebec, während Miami Sie mit der pulsierenden Lebensfreude des Sunshine States willkommen heißt. Unter den Palmen der Bahamas den Blick auf das schimmernde Türkis des Meeres schweifen zu lassen – ein weiterer Glücksmoment, der Ihnen noch lange in Erinnerung bleiben wird.



Naturspektakel in Rot, Orange und Gelb: Die Laubfärbung der Herbstwälder lässt sich in den Weiten der Provinz Quebec ausgiebig bewundern.

Highlights

- Über Nacht im Big Apple: viel Zeit für Shopping und Kultur
- Farbrausch des Indian Summers in Kanada und Neuengland
- Bewundern Sie die atemberaubenden Landschaften des Saguenay-Fjords
- In Miami trifft Art-déco-Flair auf karibische Leichtigkeit
- Perfekte Entspannung an den Stränden der Bahamas genießen



Mein Schiff	Reisebeginn	Reiseende	Routenname	Routenverlauf
1	**27.08.2028**	**12.09.2028**	**16 Nächte – Transatlantikreise USA** – ab Hamburg / bis Bayonne (New York)	Hamburg – 🛳² – Geiranger (Geirangerfjord) / Hellesylt (Sunnylvsfjord) – 🛳² – Reykjavik (Island) – 🛳⁴ – Corner Brook (Neufundland) – Sydney (Neuschottland) – Halifax (Neuschottland) – 🛳 – Bayonne (New York) – Bayonne (New York)
1	**12.09.2028**	**26.09.2028**	**14 Nächte – Ostküste der USA und Kanada** – ab / bis Bayonne (New York)	Bayonne (New York) – Bayonne (New York) – 🛳² – Halifax (Neuschottland) – 🛳 – Charlottetown (Prince Edward Island) – 🛳 – Quebec – Quebec – Saguenay (Saguenay-Fjord) – 🛳³ – Bayonne (New York)
1	**26.09.2028**	**05.10.2028**	**9 Nächte – Florida und Bahamas** – ab / bis Bayonne (New York)	Bayonne (New York) – Bayonne (New York) – 🛳² – Port Canaveral – Miami – Nassau (Bahamas) – 🛳² – Bayonne (New York)
1	**05.10.2028**	**16.10.2028**	**11 Nächte – Neuengland und Kanada** – ab / bis Bayonne (New York)	Bayonne (New York) – Bayonne (New York) – 🛳 – Boston – Boston – 🛳² – Charlottetown (Prince Edward Island) – Sydney (Neuschottland) – Halifax (Neuschottland) – 🛳 – Bayonne (New York)
1	**16.10.2028**	**27.10.2028**	**11 Nächte – Florida und Bahamas** – ab / bis Bayonne (New York)	Bayonne (New York) – Bayonne (New York) – Bayonne (New York) – 🛳 – Norfolk – 🛳 – Port Canaveral – Miami – Nassau (Bahamas) – 🛳² – Bayonne (New York)









🛳 Seetag 🛳ˣ Aufeinanderfolgende Seetage

Alle Angaben ohne Gewähr. Änderungen der Termine, Routen oder Liegeplätze vorbehalten.

Woche für Woche unterwegs zu neuen Destinationen

Neun Schiffe, zahlreiche Routen und unzählige Möglichkeiten, die Welt zu entdecken.



KW	März				April				Mai				Juni				Juli				August				September				Oktober			
	10	11	12	13	14	15	16	17	18	19	20	21	22	23	24	25	26	27	28	29	30	31	32	33	34	35	36	37	38	39	40	41	42	43	44
1										**Ostsee & Baltikum** (ab Seite 12)				**Ostsee & Baltikum** (ab Seite 12)										**Nordamerika** (ab Seite 54)								
2								**Großbritannien & Island** (ab Seite 18)					**Nordland** (ab Seite 4)											**Nordland** (ab Seite 4)					**Nordland** (ab Seite 4)				
3								**Westeuropa** (ab Seite 22)					**Nordland** (ab Seite 4)				**Großbritannien & Island** (ab Seite 18)			**Nordland** (ab Seite 4)													
4									**Adria** (ab Seite 46)																						**Westl. Mittelmeer** (ab Seite 28)				
5						**Westl. Mittelmeer** (ab Seite 28)																													
6																				**Westeuropa** (ab Seite 22)										**Westl. Mittelmeer** (ab Seite 28)				
7								**Westl. Mittelmeer** (ab Seite 28)																											
Relax																																			
Flow																																			

Ferienkalender

Deutschland

Österreich

Schweiz

Die angegebenen Preise in Schweizer Franken (CHF) sind Referenzpreise. Sie beruhen auf dem tagesaktuellen Wechselkurs von EUR zu CHF 1:0,92 (Stand 09.11.2026). Der tatsächlich zu bezahlende Preis in CHF hängt vom jeweiligen Tageswechselkurs der Banken sowie von eventuell anfallenden Gebühren ab. Alle Angaben ohne Gewähr.Änderungen der Termine, Routen oder Liegeplätze vorbehalten.
Stand: 11/2026

Beratung und Buchung hier

